文化情報誌
2023 春号
vol.78

# 山口県立劇場
# ルネッサながと

発行/公益財団法人長門市文化振興財団
〒759-4106 山口県長門市仙崎10818番地1
TEL 0837-26-6001　FAX 0837-26-6002
HP https://www.renaissa-nagato.jp/

## 生誕 150 年記念　ラフマニノフを偲んで（貴族でロシア革命を逃れた大作曲家）
## 宮田大＆福間洸太朗　デュオ・リサイタル

**5 月 28 日(日)** 13:15 開場　14:00 開演［16:00 終演予定］

ロストロポーヴィチ国際チェロコンクールで日本人初優勝のチェリスト宮田大と、20 歳でクリーヴランド国際コンクール日本人初優勝およびショパン賞受賞のピアニスト福間洸太朗が奏でる極上のひととき。
セルゲイ・ラフマニノフ生誕 150 年を記念し、オール・ラフマニノフプログラムでお届けします。

宮田 大〈チェロ〉

福間 洸太朗〈ピアノ〉

**プログラム**
- ヴォカリーズ Op.34-14
- 「パガニーニの主題による狂詩曲」Op.43 から第 18 変奏
- ピアノソナタ第 2 番 変ロ短調 Op.36（1931 年版）
- チェロソナタ ト短調 Op.19 ほか

◆入場料　（全席指定・税込）1 階・2 階席 5,000 円、桟敷・バルコニー席 4,000 円、高校生以下（2 階席 U･V 列）2,000 円
◆発売日　発売中
◆プレイガイド　①(WEB・電話・窓口)、②(L コード：63686)、③(P コード：234-781)、⑧

| 友の会会員 | （会員価格）1 階・2 階席 4,700 円、桟敷・バルコニー席 3,700 円、高校生以下（2 階席 U･V 列）1,700 円（適用 4 枚まで） |
|---|---|

---

## ルネッサながとで一日楽しもう♪
## 長門文楽

**7 月 2 日(日)**
第一部　10:30 開場　11:00 開演［11:50 終演予定］
第二部　13:30 開場　14:00 開演［15:25 終演予定］

今回は、親子向けの第一部［長門文楽親子劇場］と一般向けの第二部［近松門左衛門生誕 370 年特別企画］の二部構成でお届けします。長門ならではの文楽を是非ご覧下さい。
第一部は、第一線で活躍する技芸員が文楽に初めて触れるお子様でも楽しく文楽の世界を体感いただけるようお話しします。上演する「牛若丸・弁慶　五条橋」は、京都の五条橋を舞台に、後の源義経である牛若丸と怪力自慢の武蔵坊弁慶との出会いを描いた作品です。
第二部は、お家騒動を背景に絵師・狩野元信の恋愛や又平の奇跡などを描いた「傾城反魂香」を上演します。見どころのお話や字幕付きと、文楽が初めての方でも分かり易く楽しんでいただけます。

「傾城反魂香」土佐将監閑居の段

**プログラム**
第一部［長門文楽親子劇場］：1. 太夫・三味線・人形の役割解説
2.「牛若丸・弁慶　五条橋」
第二部［近松門左衛門生誕 370 年特別企画］：1. お話
2.「傾城反魂香（けいせいはんごんこう）　土佐将監閑居（とさのしょうげんかんきょ）の段」
**出演：竹本綴太夫・竹澤宗助・桐竹勘十郎（人間国宝）他**

◆入場料　（全席指定・税込）第一部　一般 2,000 円、　学生 1,000 円　※学生は 25 歳以下
第二部　1 階席 5,000 円、桟敷席 4,000 円、2 階席 3,000 円、学生（2 階席のみ）2,000 円
第一部・第二部セット券　一般：1 階席 6,500 円、桟敷席 5,500 円、2 階席 4,500 円
学生：1 階席 5,500 円、桟敷席 4,500 円、2 階席 2,500 円
◆発売日　［友の会］4 月 15 日（土）9:00 より WEB 受付開始、10:00 より電話受付開始
［一　般］4 月 25 日（火）9:00 より WEB 受付開始、10:00 より電話受付開始
◆プレイガイド　①(WEB・電話・窓口)、②(L コード：63750)、③(P コード：517-846)、⑧
※セット券の取扱いは①のみ
◆団体予約［締切：4 月 1 日（土）］、宿泊プラン［締切：6 月 10 日（土）］　※定員に達し次第締め切りとさせていただきます。

| 友の会会員 | （会員価格）第一部　一般 2,000 円、　学生 1,000 円　※学生は 25 歳以下<br>第二部　1 階席 4,700 円、桟敷席 3,700 円、2 階席 2,700 円、学生（2 階席のみ）2,000 円<br>第一部・第二部セット券　一般：1 階席 6,500 円、桟敷席 5,500 円、2 階席 4,500 円<br>学生：1 階席 5,500 円、桟敷席 4,500 円、2 階席 2,500 円（適用 4 枚まで）<br>※先行発売期間中 4 枚まで購入可 |
|---|---|

## 金子みすゞ生誕 120 年・金子みすゞ記念館開館 20 周年記念
### 金子みすゞの宇宙 ～世界に広がるみすゞさんのまなざし～

**4 月 2 日(日)** 12:30 開場 13:00 開演［15:20 終演予定］

仙崎出身の童謡詩人　金子みすゞが生まれて今年で 120 年となります。
みすゞの詩は多くの人々に愛され、日本だけでなく、世界各地に広がっています。
生誕 120 年を記念し、さらに多くの人に「みすゞのやさしさ」を伝えていくため、
式典を開催します。

◆入場料　無料（要整理券・電話申込可）

出演者：みすゞ少年少女合唱団、呉菲（中国語による詩朗読）、ちひろ（ミニコンサート）、
神田京子（講談）、矢崎節夫（お話）、司会　NHK 山口放送局アナウンサー　長野　亮

【 整理券申込・問い合わせ先 】金子みすゞ記念館（TEL:0837-26-5155）・ルネッサながと

ちひろ

神田 京子

## 様々な年代の鯉のぼり
### 鯉のぼり展

**4 月 29 日(土・祝)～ 5 月 7 日(日)** 10:00 ～ 16:00

毎年 5 月の児童福祉月間にあわせて、鯉のぼりを展示します。五月人形や市内のお子様に
ご協力いただいた塗り絵も展示する予定です。

◆会　場　文化情報ギャラリー
◆入場料　無料

昨年度の様子

## 子どもたちの力あふれる演奏をお楽しみに♪
### 第 11 回　子どもたちによるフレッシュコンサート

**4 月 30 日(日)** 13:30 開場 14:00 開演［16:00 終演予定］

長門市近郊のピアノを学ぶ児童・生徒によるコンサートが 4 年振りに
リフレッシュして帰ってきます。
子どもたちの力強い演奏にご期待下さい。

◆入場料　（全席自由）無料

## 心を打つ歌声と斬新な演出で米アカデミー賞受賞
### 第 16 回ルネッサシネマ～市民名画劇場～「コーダ あいのうた」

**5月7日(日)** ① 9:30 開場 10:00 上映［日本語吹き替え版］［11:52 終演予定］
② 13:30 開場 14:00 上映［バリアフリー日本語字幕版］［15:52 終演予定］

家族の中で 1 人耳の聞こえる女子高生ルビーが、自身の歌の才能と、耳の聞こえない家族との間で
板挟みになりながらも、夢に向かって進んでゆく姿を描いた感動作。「吹き替え版」と、「バリア
フリー日本語字幕版」で上映します。

◆入場料　（全席自由・税込）［前売］一般 1,300 円、　高校生以下 1,000 円
（全席自由・税込）［当日］一般 1,500 円、　高校生以下 1,000 円
◆発売日　発売中
◆プレイガイド　①(電話・窓口)、④、⑤、⑥、⑦

©2020 VENDOME PICTURES LLC,PATHE FILMS

## 落語会のトップランナー！
### 春風亭小朝独演会

**6 月 17 日(土)** 13:30 開場 14:00 開演［15:30 終演予定］

軽やかで親しみやすい高座で幅広い世代から絶大な支持を集めている春風亭小朝が
ルネッサながとにやってきます。
芸歴 50 年を超えた粋な話芸をたっぷりとお楽しみ下さい。

主催：春々堂

◆入場料　（全席指定・税込）一律 3,800 円
◆発売日　［友の会］4 月 1 日（土）9:00 より WEB 受付開始、10:00 より電話受付開始
［一　般］4 月 8 日（土）9:00 より WEB 受付開始、10:00 より電話受付開始
◆プレイガイド　①(WEB・電話・窓口)、②(L コード：33987)、③(P コード：518-164)、e+（イープラス）https://eplus.jp(pc・携帯共通)、
ファミリーマート直接購入

| 友の会会員 | （会員価格）一律 3,500 円（適用 4 枚まで）※先行発売期間中 4 枚まで購入可 |
|---|---|

# 長門文楽特別企画
## 文楽直前講座
**7 月 2 日(日)** 12:15 ～ 13:00 予定［受付 11:45 ～］

開演直前の出演者が第二部の上演作品『傾城反魂香』の聴きどころ、見どころをお話します。
これを聞けば本公演をより楽しんでいただけること間違いなし！

**講師：桐竹勘十郎（人間国宝）他**

◆募集人数　先着 70 名　※定員に達し次第締切
◆参加料　1,500 円　※学生は無料（学生は 25 歳以下）
◆申込方法　ルネッサながとの窓口かお電話にてお申込み下さい
◆受付開始日　4 月 15 日（土）10:00 ～電話受付開始

**主催：株式会社コテンゴテン**

昨年度の様子

# バックステージツアー　～江戸時代から受け継ぐ舞台機構～

## 「夏休み直前企画」

“ひのき舞台”にようこそ！
芝居小屋には仕掛けがいっぱい！
歌舞伎・文楽・狂言の舞台に変化する舞台機構を体験しよう！
夏休みの自由研究にいかがですか？

**7 月 17 日（月・祝）**
**10:00 受付開始　10:30 開始　［11:30 終了予定］**

## 「劇場見学ツアー」

日頃入ることのできない舞台裏や、世界に誇る劇場の舞台機構を見学できます。

**開催日時につきましてはお問い合わせ下さい。**

◆参加料　「夏休み直前企画」1 人：800 円　親子ペア：1,200 円
「劇場見学ツアー」1 人：500 円～
※内容によって料金が変わりますのでご相談下さい。
◆参加特典　館内レストランで利用できる“ソフトドリンク券”付き
◆参加対象　小学生以上※小学生は保護者同伴でお願いします。
◆服　　装　舞台の移動は段差や階段がありますので、動きやすい服装・靴でお越し下さい。
◆募集人数　各回定員 20 名（最小催行人数 5 名）※定員に達し次第締切
◆申込方法　お電話、またはルネッサながとホームページの“お問い合わせ”からお申込み下さい。　https://www.renaissa-nagato.jp/contact
※「開催日時」「お名前」「生年月日」「電話番号」をご入力下さい。
TEL:0837-26-6001［受付時間　9:00 ～ 17:00］
◆申込締切　「夏休み直前企画」7 月 15 日（土）　17:00
「劇場見学ツアー」お問い合わせ下さい。

世界に誇る舞台機構

# 国内外で活躍する長門市を代表する彫刻・版画家
## 「立ち上がる大地Ⅲ」～大井秀規彫刻と版画展～
**9 月 23 日(土・祝)～10 月 25 日(水)** 9:00 ～ 17:00

40 年以上にわたり創作活動を続け、ルネッサながとの中庭のモニュメントも手がけられた、彫刻・版画家である大井秀規氏の展覧会を開催いたします。
本展では、石彫作品を中心にブロンズ作品やシルクスクリーン版画を紹介します。
普段なかなか目にする機会の少ない作品群に触れて下さい。

◆入場料　無料
◆会　場　文化情報ギャラリー

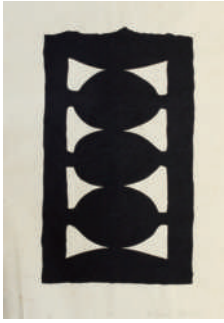

# 全国トップクラスのマーチングは必見！！
## 精華女子高等学校吹奏楽部コンサート
**9 月 24 日(日)** 13:15 開場　14:00 開演［16:00 終演予定］

吹奏楽コンクールやマーチングコンテストで数々の受賞歴を持つ人気の精華女子高等学校吹奏楽部によるコンサートを今年も開催します。精華サウンドをご堪能下さい。

◆入場料　（全席指定・税込）一般：正面席 2,600 円、北席 2,100 円、南席 2,100 円
高校生以下：一律 1,800 円
◆発売日　［友の会］6 月 3 日（土）9:00 より WEB 受付開始、10:00 より電話受付開始
［一　般］6 月 13 日（火）9:00 より WEB 受付開始、10:00 より電話受付開始
◆プレイガイド　①(WEB・電話・窓口)、②(L コード：63751)、③(P コード：237-392)、⑧
◆団体予約［締切：5 月 20 日（土）］
※定員に達し次第締め切りとさせていただきます。

| | |
|---|---|
| 友の会会員 | （会員価格）一般：正面席 2,400 円、北席 2,100 円、南席 2,100 円　高校生以下：一律 1,800 円（適用 4 枚まで）<br>※先行発売期間中 4 枚まで購入可 |

**文化情報ギャラリー「5 館連携企画展」「引揚港・仙崎展」夏頃開催予定**

## 舞台に立てば誰もがスター！
## ＜大津あきら顕彰＞歌謡フェスティバル

**12 月 3 日(日)** 9:30 開場　10:00 開演［16:30 終演予定］

長門市出身の作詞家・故大津あきら氏の業績を顕彰するカラオケ大会です。

特別ゲスト：日本クラウン　川野 夏美

◆入場料　未定

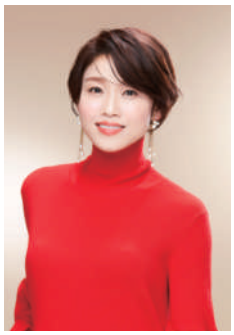

「紅い螢」「空席」
「悲別～かなしべつ～」等々
川野 夏美

---

## 「和楽」の世界へ誘う
## 第 24 回　万作・萬斎 狂言公演

**2024 年 2 月10 日(土)** 14:00 開演［16:00 終演予定］

毎年恒例、「万作の会」による狂言公演です。「笑い」の芸術をご堪能下さい。

**公演同日「ながと近松文化講座　狂言教室」開催**
10:30 開場　11:00 開演
参加料：一般 600 円、小中高生 無料

野村 万作

野村 萬斎

◆入場料　（全席指定・税込）1 階席 6,000 円、2 階席 5,500 円

| 友の会会員 | （会員価格）1 階席 5,700 円、2 階席 5,200 円（割引適用 4 枚まで）　※先行発売期間中 4 枚まで購入可 |
|---|---|

---

## ■ルネッサながと友の会／WEB会員　会員募集

入会は随時受け付けをしております。

| | 友の会 | WEB会員 |
|---|---|---|
| 年　会　費 | ￥2,000 | 無料 |
| 有 効 期 限 | 入会日から翌年の入会月末まで | 無期限 |
| 特　　典 | ・チケットのネット購入<br>・チケットの無料送付<br>・ルネッサシネマ招待券<br>・チケットの先行発売、割引<br>・情報誌の無料送付<br>・館内レストラン5%割引 | ・チケットのネット購入<br>・チケットの先行発売 |
| 入 会 方 法 | ルネッサながと窓口にお越しいただくかお電話にてお問い合わせ下さい。 | ルネッサながとホームページ「ルネッサながと会員案内」よりお申込み下さい。 |

## 長門で贅沢三昧！ 温泉宿＋観劇のお得なプラン「湯ったり観劇プラン」のご案内

■湯本温泉、油谷湾温泉の 7 の宿泊施設からお選びいただけます。
■お申込みは直接宿泊施設へお願いいたします。
■ルネッサながとと宿泊施設間の送迎はお申込み時にご相談下さい。
■詳細はルネッサながとへお問い合わせいただくか、ホームページをご覧下さい。

お得その 1 ● 1 階席チケット付
お得その 2 ● 温泉宿に宿泊
お得その 3 ● 1 名様よりお申込み可

取組公演：長門文楽、
第 24 回万作・萬斎 狂言公演

**■湯本温泉**（ルネッサながとから車で約 15 分）
一福旅館【☎0837-25-3914】
湯本観光ホテル西京【☎0837-25-3111】
湯本ハイランドホテルふじ【☎0837-25-3711】
大谷山荘【☎0837-25-3300】
ホテル長門はらだ【☎0837-25-3521】
山村別館【☎0837-25-3011】

**■油谷湾温泉**（ルネッサながとから車で約 25 分）
ホテル楊貴館【☎0837-32-1234】

## ●託児サービスのご案内

詳細につきましてはお問い合わせ下さい。
＊事情により取り扱いができない場合があります。

〈臨時休館日〉4/24、6/5、7/3、8/14、10/16、11/13、12/4、2024 年 1/15、2/19、3/11

## ●団体鑑賞のご案内

10 名様以上の団体（グループ）でご覧になるお客様のために、一般発売に先がけて予約を受け付け、人数分の席を事前に確保させていただくサービスです。

■申込方法／所定の申込用紙かホームページ、お電話でお願いいたします。
■予約締切／公演によって多少異なりますが、友の会先行発売日の概ね 2 週間程度前まで
＊定員に達し次第、受け付けを終了いたします。

# 市内文化施設イベント情報

## ■村田清風記念館

9：00～17：00　※最終入館は16:30まで　〔休館日〕火曜日　〔入館料〕一般200円／小中高校生100円
長門市三隅下2510-1　TEL：0837-43-2818　https://murataseihuu.com/

| 開催日・期間 | 時間 | イベント | その他 |
|---|---|---|---|
| 4月中旬～6月下旬 | 開館時間に同じ | 企画展<br>「山口県初の女性医師<br>「中原篷」展を開催して」 | 令和４年度に「中原篷展」を第１章「幕末から維新へ」、第２章「済生学舎、吉岡弥生との出会い」、第３章「ふるさと三隅へ」として開催しましたが、その際に展示しなかった資料を中心とした企画展を開催します。 |

## ■金子みすゞ記念館

9：00～17：00　※最終入館は16:30まで　〔入館料〕一般500円／小中高校生200円
長門市仙崎1308番地　TEL：0837-26-5155　https//www.city.nagato.yamaguchi.jp/site/misuzu

| 開催日・期間 | 時間 | イベント | その他 |
|---|---|---|---|
| 3月10日（金）～<br>4月27日（木） | 開館時間に同じ | 企画展<br>「金子みすゞの甦り<br>－５７年の軌跡―」 | 金子みすゞの甦りの軌跡を、矢崎節夫館長の自筆の文章で紹介します。 |
| 4月2日（日）～<br>4月11日（火） | 開館時間に同じ | 三冊の遺稿手帳（実物）を特別公開 | 金子みすゞ生誕１２０周年を記念し、みすゞの詩 512 編がつづられた実物の三冊の遺稿手帳や、着物のレプリカを展示します。 |
| 4月11日（火） | 未定 | 金子みすゞ記念館<br>開館２０周年 | 記念セレモニー |
| 4月29日（土）～<br>6月29日（木） | 開館時間に同じ | 企画展<br>「詩制作の試行錯誤」 | 直筆を元に、みすゞが詩を作成していく様子を紹介します。 |
| 7月1日（土）～<br>10月1日（日） | ※イベント・日程等<br>詳細は未定 | 企画展<br>「仮：みすゞがえがく海の世界」 | 市内5つの文化施設と連携し、「長門の海」を共通テーマに企画展を行います。 |

## ■香月泰男美術館

9：00～17：00　※最終入館は16:30まで　〔休館日〕火曜日、4/19（水）・20（木）、6/21（水）～30（金）
〔入館料〕一般 500 円／小中高校生 200 円
長門市三隅中226番地　TEL：0837-43-2500　https://kazukiyasuo.com

| 開催日・期間 | 時間 | イベント | その他 |
|---|---|---|---|
| ～6月19日（月） | 開館時間に同じ | 展覧会<br>「香月泰男　全版画展」 | 生涯に 150 点を超える版画作品を残した香月。本展ではその全容を関連作品や資料とともに紹介します。リトグラフ、エッチング、木版、それぞれの持ち味を活かして描かれた版画作品をお愉しみ下さい。<br>前期　開催中～４月 17 日（月）<br>後期　４月 21 日（金）～６月 19 日（月） |

## ■くじら資料館

9：00～17：00　※最終入館は16:30まで　〔休館日〕火曜日　〔入館料〕一般200円／小中高校生100円
長門市通 671-17　TEL：0837-28-0756　https://kujira-nagato.com/

| 開催日・期間 | 時間 | イベント | その他 |
|---|---|---|---|
| 5月3日（水）～<br>5月7日（日） | 開館時間に同じ | スタンプラリー<br>～いなかの散歩道 | 通地区内の５ヶ所のスタンプを集めると、空くじなしのくじ引きで、景品が当たります。<br>定員 100 名／参加料 200 円（別途入館料必要） |

# 秋吉台国際芸術村イベント情報

〒754-0511 山口県美祢市秋芳町秋吉50　TEL：0837-63-0020　FAX：0837-63-0021
〈HP〉https://aiav.jp　〈E-mail〉info@aiav.jp

| 開催日・期間 | 時間 | イベント | 参加料・入場料 | その他 |
|---|---|---|---|---|
| 4月25日（火） | 10：00～<br>17：00（予定） | 第 12 回秋吉台音楽コンクール室内楽部門第１次予選 | 無料 | 技術だけで無く、聴衆に感動を与えられる演奏家の発掘を目指し、若手演奏家の登竜門として開催する音楽コンクール。 |
| 4月26日（水） | 10：00～<br>17：00（予定） | 第 12 回秋吉台音楽コンクール室内楽部門第２次予選 | | |
| 4月27日（木） | 10：00～<br>15：30（予定） | 第 12 回秋吉台音楽コンクール室内楽部門本選～表彰式 | | |
| 5月27日（土） | 開場　13:30<br>開演　14:00 | NHK 交響楽団メンバーによる金管五重奏 | 一　般　3,000 円<br>ユース　1,000 円<br>ＦＮ割引あり | NHK 交響楽団メンバーによる金管五重奏。<br>トランペット首席奏者の菊本和昭を中心に華やかなブラスの響きをお楽しみください。 |

〈年末年始休館日〉12/29（金）～ 2024 年 1/3（水）

## チケットのご購入方法

**■インターネット［受付時間 24 時間］**　＊発売初日は 9:00 からの受付となります。

◎ ルネッサながとのホームページの「チケットのご予約・ご購入について」からお手続き 下さい。

＊インターネットでご予約・ご購入の際は、WEB 会員（無料）若しくは友の会（有料）への入会が必要です。

＊WEB 用のお席をご指定いただきます。

◎お支払い・受取方法

セブン- イレブン（24 時間）、事務所窓口（9:00 ～ 17:00）

＊セブン - イレブンでのお支払いの際は、支払手数料として 1 件につき 165 円、発券手数料として 1 枚につき 110 円ご負担いただきます。

**■電話予約［受付時間 9:00 ～ 17:00］**　＊発売初日は 10:00 からの受付となります。

◎ ルネッサながと　TEL 0837-26-6001

＊ご覧になりたい公演名、公演日時、席種、枚数をお伝え下さい。

◎ お支払い方法

セブン - イレブン、事務所窓口、銀行振込、郵便振替

＊各手数料はお客様のご負担となりますので、あらかじめご了承下さい。

**■ローソンチケット**

◎ 電話予約　TEL 0570-084-006（一部携帯電話・PHS からはご利用できません）

◎ 全国ローソン店内 Loppi

＊ご購入の際に、「L コード」が必要になりますので、販売情報をご確認下さい。

**■チケットぴあ**

◎ 電話予約　TEL 0570-02-9999（一部携帯電話・PHS からはご利用できません）

◎ @チケットぴあ、チケットぴあ店舗、セブン - イレブンで販売

＊ご購入の際に、「P コード」が必要になりますので、販売情報をご確認下さい。

**■チケット取扱所**

＊イベントにより取扱所が異なります。

| | |
|---|---|
| ①ルネッサながと | ☎0837-26-6001 |
| ②ローソンチケット | ☎0570-084-006 |
| ③チケットぴあ | ☎0570-02-9999 |
| ④三隅公民館 | ☎0837-43-0811 |
| ⑤日置農村環境改善センター | ☎0837-37-2340 |
| ⑥ラポールゆや（月曜休館） | ☎0837-33-0051 |
| ⑦アトラス萩店（カードセンター） | ☎0838-26-0909 |
| ⑧ＮＴＡトラベル　萩本店 | ☎0838-21-0020 |
| 小郡支店 | ☎083-974-0055 |
| 周南支店 | ☎0834-61-0551 |
| 山口県庁内支店 | ☎083-932-0792 |
| 広島八丁堀福屋支店 | ☎082-207-1266 |
| シーモール下関支店 | ☎083-227-3144 |
| おのだサンパーク支店 | ☎0836-81-3815 |

## ルネッサながと舞台公演事業　ご協賛のご案内

**■協賛依頼額**

〇特別公演協賛 一口100万円／年

〇公演協賛 一口10万円／年

〇メッセージボード（個人協賛）一口1万円／年

**■協賛金受付期間**　随時

**■芳名版掲示期間**　2022年4月1日～2023年3月31日

**■特典**

①特別公演協賛・公演協賛・個人協賛

ルネッサながと「劇場入口ホワイエ」に協賛者の芳名版・メッセージボードを1年間掲示します。

②特別公演協賛・公演協賛

ルネッサながと「WEBサイト」「文化情報誌」に協賛企業としてロゴマーク・企業名を掲載します。

③特別公演協賛・公演協賛

協賛内容に応じて、公演の招待枠を確保します。

＊その他詳しくはお問い合わせ下さい。

## ●新型コロナウイルス感染拡大防止への取り組み

### ご来場の皆様にお願いしています

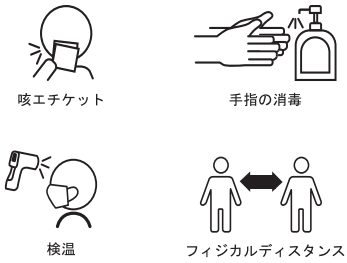


### 会館が取り組んでいます

## ルネッサながと劇場案内

■劇　　場　プロセニアム／間口：約 18m、高さ：7.2m
舞台／幅：49m、奥行：18m、すのこの高さ：20m

■舞台機構　大迫り、小迫り、舟底迫り、昇降式本花道、すっぽん、可動プロセニアム、廻り舞台（8 間・直径 14.5m）、文楽廻しなど

■客　　席　1 階席：576 席（花道使用時：522 席／文楽廻し使用時：564 席）
桟敷席：42 席（6 名 X7 室）親子席：5 席程度　車椅子席：5 席程度　2 階席：184 席

## 長門市まで

**飛行機をご利用の場合**

■山口宇部空港→(バス15分)→宇部新川駅→(宇部線約10分)→宇部駅→(山陽本線約10分)→厚狭駅→(美祢線約60分)→長門市駅

★山口宇部空港から新山口駅までのバス便もございます。

**新幹線をご利用の場合**

■【ひかり・のぞみ号】新山口駅→(山陽本線約30分)→厚狭駅→(美祢線約60分)→長門市駅

★新山口駅(北口)→長門湯本温泉→長門市駅→センザキッチン行きの直行便(ジャンボタクシー)有

■【こだま号】厚狭駅→(美祢線約60分)→長門市駅

**JR（在来線）をご利用の場合**

■九州方面在来線各駅→下関駅→(山陰本線約120分)→長門市駅

■鳥取・島根方面山陰本線各駅→東萩駅→（山陰本線約40分）→長門市駅

**お車でお越しの場合**

■【九州方面】中国自動車道美祢ICから約35分

■【広島方面】中国自動車道美祢東JCTから絵堂IC経由約30分

■【萩方面】　山陰自動車道三隅ICから約10分

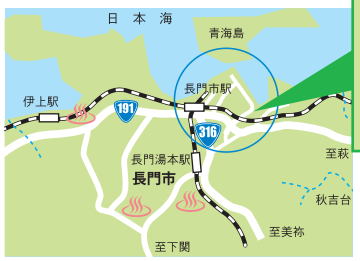

ルネッサながと

※無料駐車場 350 台

掲載している内容は 3/10（金）時点のものであり、開催日・発売日などは変更となる場合がございます。