

平成29年度 事業計画書

自 平成29年4月1日

至 平成30年3月31日

公益財団法人長門市文化振興財団

山口県長門市仙崎818番地1

目 次

1. 管理業務を行う上での基本方針	1
2. 管理執行体制	1
3. 文化事業（公益目的事業）	1～3
4. スポーツ事業（自主事業）	3～4
5. 施設の運営（貸館事業）	4～5
6. 施設及び設備の維持管理	6
7. その他サービスの向上対策	7
8. 数値目標の設定及び利用促進計画	7～8
9. その他事業（収益事業）	9
9. 収支予算	9
別表（平成29年度組織図）	10
別表（事務分掌表）	11
別表（利用料金表）	12～14
別表1（文化事業の事業計画書）	15

ルネッサなごと 平成29年度事業計画書

1 管理業務を行う上での基本方針

地域の活性化と魅力ある文化のまちづくりにつなげるため、安全で安心、快適な施設環境の提供に努め、利用者の視点に立ったサービスの向上を図るとともに、常にコスト意識を有しながら管理運営を行う。

2 管理執行体制

(1) 組織図

別表「平成29年度組織図」を参照

(2) 事務分掌

別表「事務分掌表」を参照

3 文化事業（公益目的事業）

(1) 事業方針

地域の文化活動の促進と伝統芸能その他の芸術の振興に寄与するという施設の設置目的を果たすため、鑑賞事業、協働・支援及び育成事業、展示・情報発信事業の三事業を推進し、その実現を図る。

①鑑賞事業

劇場の特性を最大限に活かし、古典芸能・演劇・音楽コンサート・ミュージカル・映画などの優れた芸術文化の鑑賞機会を提供する。

②協働・支援及び育成事業

文化への関心・理解を深めていくため、古典芸能に関する講座・ワークショップの開催や地域の伝統芸能の継承・保存活動への支援、その他の文化活動の支援・育成を行う。

③展示・情報発信事業

あらゆる機会を捉えて文化情報の発信に努め、地域内外の交流につなげる。具体的には、文化情報誌の発行、ホームページの充実、文化情報ギャラリー等を活用した企画展の開催、友の会会員の拡大等に取り組むなど。

(2) 事業計画

ジャンル	事業名	実施時期	内容	
鑑賞 13	古典芸能	ながと近松文楽	7月9日	長門オリジナルの文楽公演「夏祭浪花鑑」
		松竹大歌舞伎	11月18日	出演：中村獅童ほか
		万作・萬斎狂言公演	1月20日	人間国宝・野村万作らによる狂言公演
	伝統芸能	やまぐち伝統芸能まつり	3月	山口県内の伝統芸能鑑賞
	演芸	立川志の輔落語会	9月3日	立川志の輔による落語会
	演劇	きかんしゃトーマス	5月7日	ファミリーミュージカル
		東宝「ミッドナイト・イン・バリ」	10月14日	東宝製作の演劇
	音楽	三山ひろしコンサート	5月11日	演歌歌手・三山ひろしのコンサート
		精華女子高校吹奏楽部コンサート	9月17・18日	吹奏楽、マーチング演奏
		ピアノデュオ・クトロヴァッツ	9月26日	ウィーン出身の兄弟デュオコンサート
		TAO 2017	12月2・3日	和太鼓エンタテインメントTAOの公演
		N響メンバーによるクリスマスコンサート	12月17日	弦楽四重奏、関連企画：無料公開レッスン(9/24)
	映画	優秀映画鑑賞会	8月	文化庁推薦の優秀映画鑑賞会
支援 2	伝統芸能	長門市市民文化祭（伝統芸能の部）	11月	地域文化活動支援
	演劇	市民劇団活動支援	通年	市民劇団の公演活動支援
協働 4	伝統芸能	ながと和太鼓フェスティバル	7月16日	長門市和太鼓連盟との協働
	音楽	自衛隊音楽隊コンサート	5月28日	NPOながととの協働
		大津あきら杯歌謡コンクール	12月10日	NPO北浦音楽芸能文化協会との協働
		おやじバンドまつり	1月	おやじバンドまつり実行委員会との協働
育成 6	古典芸能	ながと近松文化講座（文楽講座）	1月	文楽の魅力を紹介する出前講座（2回）
		ながと近松文化講座（狂言教室）	1月20日	実演を交えた狂言の体験講座
	伝統芸能	ながと近松文化講座（和太鼓ワークショップ）	8月・12月	和太鼓の基礎が学べる体験講座（2回）
	音楽	子どもたちによるフレッシュコンサート	4月9日	地域で音楽を学ぶ児童・生徒の発表会
	その他	サンクスまつり	3月4日	アートマーケット、ファミリー企画
バックステージツアー		8月	劇場の舞台裏の体験・見学会	
展示 9	企画展	和紙人形展	通年	近松門左衛門の世界を人形で紹介
		鯉のぼり展	4-5月	児童福祉月間にあわせた鯉のぼり展
		文楽写真展	6月	劇場公演と連動した企画展
		引揚港・仙崎展	8-9月	戦後、引揚港として活躍した仙崎港の紹介
		近松人形の花形たち展	11月	文楽公演関連企画
		若手アーティスト展	12月	県内若手作家の紹介
		北浦伝統文化展	1月	北浦地方に伝わる伝統文化の紹介
		山口県の伝統芸能展	2月	県内伝統芸能の紹介
		雛人形展	3月	雛祭りに因んだ人形展

※詳細は別表1に記載

(3) その他事業計画

①友の会

- 情報誌の無料送付、チケットの優先販売、チケットや館内レストランの割引、チケット送料無料でサービス等を行い、個人会員800人を目標に会員数の拡大に努める。

②広報計画

- 県内文化施設や各種団体、道の駅及び理美容院をはじめ、宇部空港、高速道路サービスエリアなどの交通機関、旅行関連会社等への積極的な情報発信。
- 情報誌、ルネッサかわら版の年3回発行。
- ホームページやSNSを用いた情報発信。
- テレビ、ラジオ、新聞等各種メディアを用いた定期的な広報とパブリシティの効果的活用。

③コラボ計画

他団体と連携して、ロビーやホワイエなどの空きスペースを有効活用した各種展示やフリーマーケット等を開催するほか、施設開放等を通じて施設のPRを行う。

事業名	実施時期	内容
ロビー・ホワイエ展	随時	・市内団体との連携による展示会等
フリーマーケットまつり	11月	・フリーマーケット、ロビー茶会等
施設開放事業	3月	・施設無料開放等

④アンケート調査

事業の評価、分析とその反映を行うため、文化事業鑑賞者や参加者にアンケート調査を実施する。

4 スポーツ事業（自主事業）

(1) 事業方針

市民の健康増進と体育、スポーツの振興及び文化、スポーツの交流と創出を目的に、スポーツ競技事業、普及事業、交流事業の三事業の推進を図る。

①スポーツ競技事業

バレーボール、ソフトテニス等の競技大会を地域の体育団体や教育機関等の協力または助言を得ながら実施する。

②普及事業

市民の健康増進と体育、スポーツの振興を図るため、バレーボール教室、トレーニング教室等を開催する。

③交流事業

アリーナや軽運動室を利用して、文化とスポーツの交流と新たな文化の創出を目的に、地域各種団体との協働プログラム等を実施する。

(2) 事業計画

種別	事業名	実施時期	内容
スポーツ競技事業	ルネッサ杯バレーボール大会	4月	一般を対象にした競技会
スポーツ競技事業	ルネッサ杯ソフトテニス大会	6月・12月	同上
普及事業	バレーボール教室	8月	一般を対象にした講習会
普及事業	体育施設開放、トレーニング教室	3月	各種スポーツの無料体験

5 施設の運営（貸館事業）

(1) 実施方針

使用者視点に立ったサービスの向上を図り、全ての住民が快適で利便性をもって利用できる運営に努める。

(2) 休館日・開館時間

種別	年月日(曜)	理由
休館日	H29.12.29 (金) ～ H30.1.2 (火)	条例では12/29から1/3を休館日とされているが、1/3は長門市成人式利用のため臨時開館とするもの。
臨時休館日	H29.4.24 (月)	空調設備・自動ドア・非常用発電機点検
	H29.6.5 (月)	備品点検、職員研修
	H29.6.6 (火)	備品点検、職員研修
	H29.7.3 (月)	消防設備点検、カーペット清掃
	H29.8.21 (月)	備品点検、職員研修
	H29.10.16 (月)	空調設備・自動ドア・非常用発電機点検
	H29.12.4 (月)	消防設備・非常放送・トレーニング機器点検
	H30.1.15 (月)	電話・誘導無線設備点検、カーペット清掃
	H30.3.12 (月)	電気設備点検（停電作業）

開館時間	9:00～22:00
------	------------

(3) 利用料金・減免の基準

①施設の利用料金

「山口県民芸術文化ホールながと利用料金表」及び「ながと総合体育館利用料金表」参照

②舞台設備及び器具等の利用料金

「山口県民芸術文化ホールながと 設備及び器具利用料金表」参照

③利用料金の割引制度

内容	対象	割引率
リピート割引	劇場を年間複数回文化活動で利用する場合の2回目以降の施設使用料（本使用のみ）	20%
区分割引	劇場の客席の利用が1階席のみの場合の施設使用料	20%
	文化情報ギャラリー2/3以内利用の場合の施設使用料	50%
学生割引	学生以下（幼児を含む）が劇場を文化又は教育的に利用する場合の設備・器具使用料	50%
連続利用割引	劇場、楽屋、文化情報ギャラリーを連続利用する場合で準備後に利用しない時間帯の施設使用料	100%
併用割引	楽屋を劇場と併用利用する場合の楽屋使用料	50%

④減免の基準

文化ホール

「山口県民芸術文化ホール条例」第13条3項により利用料金を半額とするもの

- ア. 営利若しくは宣伝を目的としない文化及びスポーツ活動を行うための利用であって、次の何れかに該当するもの
- ・ 市町が主催（市町が参画する実行委員会による場合も含む）、共催、後援する催物
 - ・ 障害者が使用する場合
 - ・ 幼稚園又は保育所の幼児が園長等の申請により教育上使用する場合
 - ・ 長門文化協会、油谷の文化を高める会、三隅文化団体連絡協議会（何れもグループ会員を含む）が使用する場合
 - ・ スポーツの振興を目的とする公共的団体、長門市体育協会及び加盟団体が使用する場合
- イ. 山口県（教育委員会等を含む）が主催（山口県が参画する実行委員会による場合を含む）、共催、後援する催物
- ウ. 長門市（教育委員会等を含む）が主催（市が参画する実行委員会による場合を含む）、共催、後援する催物
- エ. 公益財団法人長門市文化振興財団が使用する場合

体育館

「長門市体育館条例」第13条3項により利用料金を半額とするもの

- ア. 文化及びスポーツの振興を目的とし、営利若しくは宣伝を目的とせず、かつ入場料等を徴収しない使用であって、次の何れかに該当するもの
- ・ 障害者が使用する場合
 - ・ 長門市内の幼稚園又は保育所の幼児が園長等の申請により教育上使用する場合
 - ・ 長門市体育協会及び加盟団体が使用する場合
 - ・ 長門文化協会、油谷の文化を高める会、三隅文化団体連絡協議会（何れもグループ会員を含む）が使用する場合
- イ. 山口県（教育委員会等を含む）が主催（山口県が参画する実行委員会による場合を含む）、共催、後援する催し物
- ウ. 公益財団法人長門市文化振興財団が使用する場合

6 施設及び設備の維持管理

(1) 実施方針

特色ある施設の機能に応じた管理運営に取り組み、常に良好な環境で使用できるよう努める。保守管理については、運営上非常に重要な業務であることから設置業者に委託し、ほかに同等の管理ができる業者が複数あると認められる場合は、競争入札等により委託先を決定する。

(2) 外部委託業務の内容

委託業務	委託先決定方法
舞台・音響・照明設備保守管理	随意契約
舞台機構等設備保守点検	随意契約
舞台音響設備保守点検	随意契約
舞台照明設備保守点検	随意契約
空調・衛生機器設備保守点検	入札
機械警備	随意契約
電話交換機及び誘導無線設備保守点検	随意契約
消防設備保守点検	入札
電気設備・映写設備保守点検	入札
電気工作物保安全管理	随意契約
発電機設備保守点検	随意契約
昇降機保守点検	随意契約
自動ドア保守点検	随意契約
日常清掃	入札
野外清掃	随意契約
周辺樹木管理	入札
周辺芝生管理	随意契約

(3) 修繕計画

修繕個所	修繕の内容
舞台機構設備	修繕・機器交換
舞台音響設備	修繕・機器交換
舞台照明設備	修繕・機器交換
電気設備	修繕・機器交換
空調・衛生機器設備	修繕・機器交換
消防設備	火災報知器設備補修・機器交換
トレーニング室	トレーニング機器修繕
ロビー・会議室等	雨漏り補修等
以上合算合計金額	¥4,641,000

7 その他サービス向上対策

項目	内容
利用者ニーズの把握	<ul style="list-style-type: none"> ○ 文化事業鑑賞・参加者アンケートの実施 ○ 施設利用者アンケートの実施 <ul style="list-style-type: none"> ◇ 幅広い層の意見集約が得られるための取組 <ul style="list-style-type: none"> ・ 利用者へアンケートを手渡しし、直接回答を依頼 ・ 回答意欲向上を図るための回答者への特典付与 ・ 苦情等への対応と改善結果の迅速な公表 ○ 提言ボックスの設置
快適な利用空間の確保	<ul style="list-style-type: none"> ○ 障害者や車椅子利用者への公演時の駐車場確保や客席への優先案内 ○ 学生の勉強や一般の休憩用にロビーに机・椅子を設置 ○ 長門市総合公園内の施設と連携した親しみやすい施設空間の演出
案内表示の工夫	<ul style="list-style-type: none"> ○ ホームページやチラシ類に施設への経路やアクセス、問い合わせ先を分かりやすく表示 ○ ユニバーサルデザインを用いた館内表示 ○ 休館日、開館時間、利用料金、利用案内等を施設内の見やすい場所へ掲示するとともに、ホームページでも周知
職員のホスピタリティ意識、スキルの向上	<ul style="list-style-type: none"> ○ 避難誘導訓練、救急救命訓練等非常時に備えた訓練と接遇技術の向上を目的とした研修を実施 ○ 外部の各種研修会への積極的な参加 ○ ミーティングの定期的な開催や利用者への声かけの励行によるホスピタリティ意識の向上 ○ 職員・スタッフ間での情報共有の徹底
施設環境の整備	<ul style="list-style-type: none"> ○ 常に良好な状態で施設が利用できるよう、定期的に設備や備品について全職員で状態を確認するほか、年3回全ての設備、機器、備品の自主点検を実施。

8 数値目標の設定及び利用促進計画

(1) 数値目標

		29年度	30年度	31年度	32年度	33年度
文化ホール	①利用率(%)	60	60	60	60	60
	②利用者数(人)	75,000	75,000	75,000	75,000	75,000
体育館	③利用率(%)	95	95	95	95	95
	④利用者数(人)	75,000	75,000	75,000	75,000	75,000
利用者満足度	⑤文化事業(%)	80	80	80	80	80
	貸館事業					
	⑥ホール(%)	80	80	80	80	80
	⑦体育館(%)	80	80	80	80	80

※1 利用者満足度は、アンケート調査等による。

※2 その他の数値目標も設定可能

(2) 利用促進計画

①文化事業

項目	実施時期	実施内容
古典芸能の取組強化	通年	<ul style="list-style-type: none"> ○ オリジナルの文楽公演の企画・制作 ○ 古典芸能の公演情報をまとめた情報誌「ルネッサかわら版」の発行（年3回） ○ 古典芸能の理解と関心を深めることを目的とした各種講座の企画・実施 ○ 県内他団体と連携した普及活動の実施
県内伝統芸能団体との連携事業の推進	通年	<ul style="list-style-type: none"> ○ 伝統芸能保存会との定期的な連絡協議会の開催 ○ 連携事業の企画・実施
子育て家庭、子供の利用促進	通年	<ul style="list-style-type: none"> ○ 各種団体等と連携した事業の企画・実施 ○ 子育て家族応援割引の実施 ○ 全主催事業での託児サービスの実施
協働事業の推進	通年	<ul style="list-style-type: none"> ○ 地域文化団体との協働・連携事業の実施
入場券販売促進	通年	<ul style="list-style-type: none"> ○ 企業・団体・観光施設との連携による販路拡大 ○ 温泉旅館との連携による宿泊プランの実施 ○ 旅行者との連携による団体顧客の確保
幅広い広報活動	通年	<ul style="list-style-type: none"> ○ 情報誌の発行（年3回） ○ 各種媒体やパブリシティを利用した情報発信
顧客サービスの充実	通年	<ul style="list-style-type: none"> ○ 友の会の運営 ○ アンケートによるニーズの分析と改善努力 ○ 劇場利用時の来場者用休憩場所の確保 ○ 新幹線口や空港からの送迎サービスの検討
飲食・物販サービス	通年	<ul style="list-style-type: none"> ○ 全主催事業で地域物産や軽食、飲物販売等サービスを実施

②貸館事業

項目	実施時期	内容
利用者満足度の向上	通年	<ul style="list-style-type: none"> ○ 劇場利用に際して担当職員2名を配置し、事前打ち合わせから本番当日までサポート ○ 夜間受付の実施（チケット販売、施設予約） ○ アンケートによるニーズの把握と改善努力 ○ 利用者への声かけの徹底 ○ 利用者に分かりやすい案内表示の設置 ○ 幼児、高齢者や障害者に配慮した利用環境の整備
幅広い広報活動	通年	<ul style="list-style-type: none"> ○ 各種媒体やパブリシティを利用した情報発信 ○ 施設PRビデオの制作・配布 ○ 見学者向けバックステージツアーの実施
各種大会等の誘致	通年	<ul style="list-style-type: none"> ○ 行政や関係機関等と連携した各種大会や大学などの部活動、サークル活動等の誘致
コラボ事業の推進	通年	<ul style="list-style-type: none"> ○ 地域団体と連携したイベント実施による施設PR
インバウンド事業の推進	通年	<ul style="list-style-type: none"> ○ 関係機関と連携し、インバウンド事業の積極的受け入れと定期化を図る
児童・生徒・学生の利用促進	通年	<ul style="list-style-type: none"> ○ 児童・生徒・学生が利用しやすい施設環境整備

9 その他事業（収益事業）

（1）テニスコートの管理運営（長門市からの委託事業）

長門市総合公園内テニスコートの利用の受付及び利用料金の徴収並びに清掃業務。

（2）食事提供業務（レストラン施設の貸与）

ルネッサながと利用者の食事提供のためレストラン施設を貸与し、賃貸料金を徴収。

10 収支予算

（1）収入の確保・経費節減対策

①文化事業

- 公的機関や民間の助成団体などからの助成金及び補助金収入の確保
- 公演内容の早期決定と早い段階からの営業展開による券売率向上の努力
- 友の会会員数の拡大努力による事業収入の確保
- 業者との直接交渉等によるコスト削減の努力
- 旅行関連会社等と連携しての団体顧客の確保による事業収入の確保
- 他館や関係団体との協働イベントの開催による開催経費縮減の努力

②維持管理・運営事業

- 保守業者との契約内容の見直しや複数年契約等による維持管理費縮減の努力
- 館内や屋外の照明、冷暖房稼働について独自の基準を設定するなどの省エネへの取り組みと常にコスト意識を持った管理・運営による経費節減の努力

平成29年度組織図

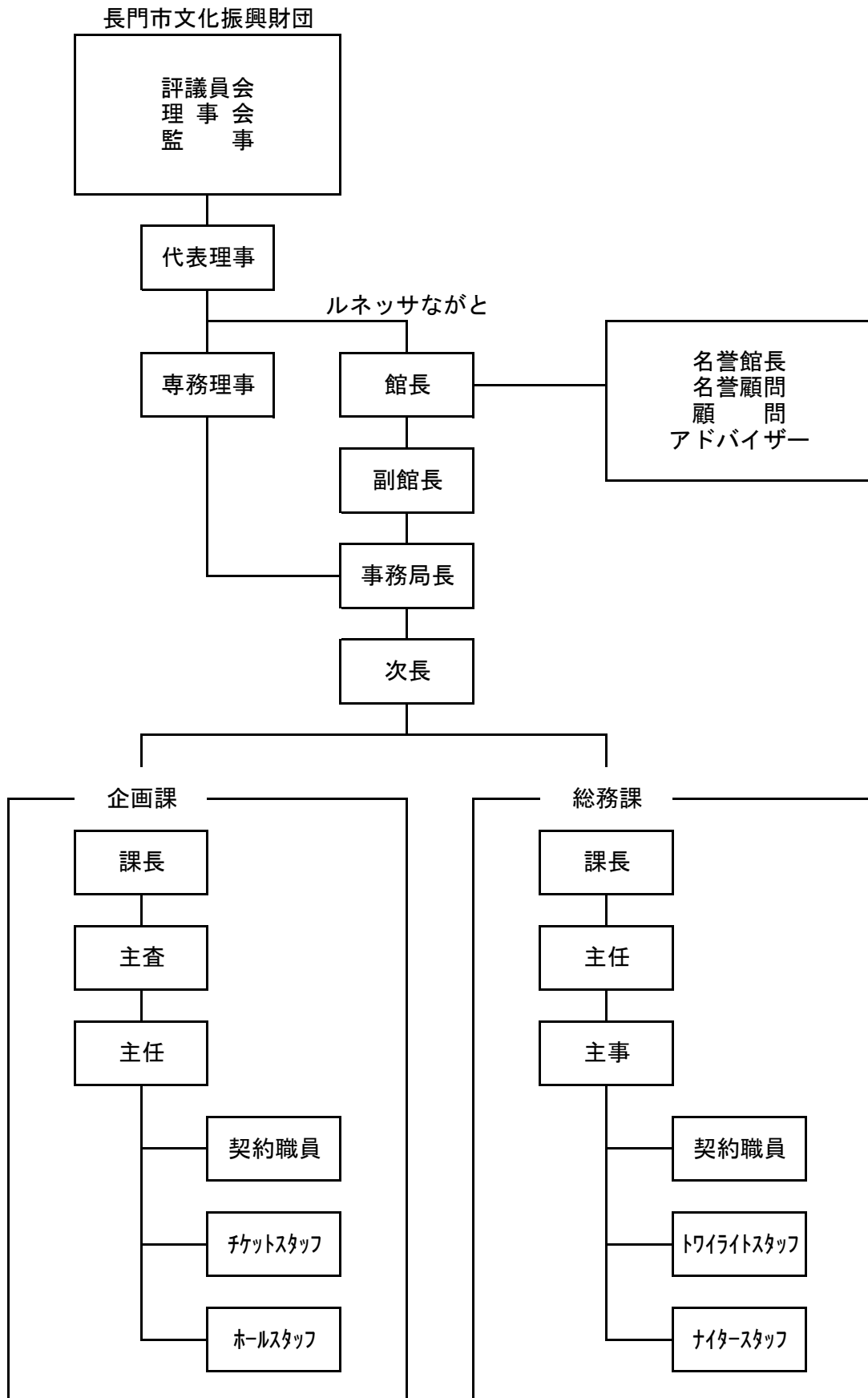

事務分掌表

総務課		主任	副主任
1	理事会、評議員会に関する事	岩崎	植草
2	定款及びその他諸規定に関する事	岩崎	植草
3	職員の人事、給与及び服務に関する事	岩崎	三好
4	職員研修及び福利厚生に関する事	岩崎	植草
5	職員の採用に関する事	岩崎	三好
6	資金計画に関する事	岩崎	三好
7	予算及び決算に関する事	岩崎	三好
8	経理及び会計に関する事	三好	植草
9	各種契約に関する事	岩崎	三好
10	物販に関する事	植草	三好
11	施設及び設備の維持管理に関する事	三好	植草
12	文書及び公印に関する事	岩崎	中野
13	資産の取得、管理及び処分に関する事	岩崎	三好
14	現金及び有価証券の出納及び保管に関する事	三好	植草
15	物品の調達、管理及び処分に関する事	植草	三好
16	県及び市からの委託に関する事	岩崎	三好
17	公立文化施設協議会に関する事	岩崎	中野
18	その他他の課において分掌しない事項に関する事	植草	三好

企画課		主任	副主任
1	自主文化事業の企画・実施に関する事	上田	河野
2	自主文化事業の広報宣伝に関する事	河野	柿並
3	各種文化情報の収集・提供に関する事	柿並	吉本
4	各種文化事業の調査・研究に関する事	柿並	吉本
5	芸術文化団体等の育成・指導に関する事	河野	柿並
6	各種助成団体等との調整、企業メセナに関する事	上田	河野
7	企画運営委員会に関する事	上田	河野
8	友の会に関する事	柿並	河野
9	使用の受付及び許可に関する事	上田	金本
10	利用料金の徴収に関する事	上田	金本
11	貸館の広報宣伝に関する事	柿並	河野
12	ホームページの作成及び情報誌の発行に関する事	河野	柿並
13	自主文化事業に係る契約に関する事	上田	河野
14	施設利用に係る指導、助言に関する事	上田	河野
15	ホールスタッフに関する事	河野	柿並
16	各種文化事業のチケット販売促進に関する事	河野	柿並
17	各種チケットの管理及び料金の収納に関する事	河野	吉本
18	その他文化の振興及び施設の利用案内、利用促進に関する事	上田	河野

山口県民芸術文化ホールながと 利用料金表

(単位：円)

施設名		休日等区分	午前	午後	夜間	午前～午後	午後～夜間	全日	延長料	
			9:00～12:00	13:00～17:00	18:00～22:00	9:00～17:00	13:00～22:00	9:00～22:00	1時間	
劇場	入場料	徴収しないか 1,000円未満	平日	18,510	27,770	37,020	46,280	64,790	83,300	9,250
			土・日・祝	22,210	33,320	44,420	55,530	77,740	99,960	11,100
		1,000円以上 2,000円未満 (文化活動以外)	平日	31,460	47,200	62,930	78,670	110,140	141,610	15,720
			土・日・祝	37,750	56,640	75,510	94,400	132,160	169,930	18,860
		2,000円以上 3,000円未満	平日	37,020	55,540	74,040	92,560	129,580	166,600	18,500
			土・日・祝	44,420	66,640	88,840	111,070	155,490	199,920	22,200
		3,000円以上	平日	46,270	69,420	92,550	115,700	161,970	208,250	23,120
			土・日・祝	55,520	83,300	111,060	138,840	194,360	249,900	27,740
楽屋	大楽屋	区分なし	720	920	1,130	1,640	2,050	2,770	270	
	中楽屋		510	610	820	1,120	1,430	1,940	200	
	小楽屋		200	200	300	400	500	700	70	
	楽屋事務室		200	200	300	400	500	700	70	
	主催者控室		100	100	100	200	200	300	20	
リハーサル室	平日	3,490	4,620	5,860	8,110	10,480	13,970	1,460		
	土・日・祝	4,180	5,540	7,030	9,730	12,570	16,760	1,750		
文化情報ギャラリー	平日	4,210	5,650	7,090	9,860	12,740	16,950	1,760		
	土・日・祝	5,050	6,780	8,500	11,830	15,280	20,340	2,110		
大会議室	平日	1,330	1,740	2,260	3,070	4,000	5,330	560		
	土・日・祝	1,590	2,080	2,710	3,680	4,800	6,390	670		
中会議室	平日	920	1,230	1,540	2,150	2,770	3,690	380		
	土・日・祝	1,100	1,470	1,840	2,580	3,320	4,420	450		
小会議室(和室)	平日	300	410	510	710	920	1,220	120		
	土・日・祝	360	490	610	850	1,100	1,460	140		

営利等に使用する場合

(単位：円)

施設名		休日等区分	午前	午後	夜間	午前～午後	午後～夜間	全日	延長料
			9:00～12:00	13:00～17:00	18:00～22:00	9:00～17:00	13:00～22:00	9:00～22:00	1時間
劇場	平日	46,270	69,420	92,550	115,700	161,970	208,250	23,120	
	土・日・祝	55,520	83,300	111,060	138,840	194,360	249,900	27,740	
楽屋	大楽屋	区分なし	720	920	1,130	1,640	2,050	2,770	270
	中楽屋		510	610	820	1,120	1,430	1,940	200
	小楽屋		200	200	300	400	500	700	70
	楽屋事務室		200	200	300	400	500	700	70
	主催者控室		100	100	100	200	200	300	20
リハーサル室	平日	8,720	11,550	14,650	20,270	26,200	34,920	3,650	
	土・日・祝	10,460	13,860	17,580	24,320	31,440	41,900	4,380	
文化情報ギャラリー	平日	10,520	14,120	17,720	24,650	31,850	42,370	4,400	
	土・日・祝	12,620	16,940	21,260	29,580	38,220	50,840	5,280	
大会議室	平日	3,320	4,350	5,650	7,670	10,000	13,320	1,400	
	土・日・祝	3,980	5,220	6,780	9,200	12,000	15,980	1,680	
中会議室	平日	2,300	3,070	3,850	5,370	6,920	9,220	950	
	土・日・祝	2,760	3,680	4,620	6,440	8,300	11,060	1,140	
小会議室(和室)	平日	750	1,020	1,270	1,770	2,300	3,050	300	
	土・日・祝	900	1,220	1,520	2,120	2,760	3,660	360	

※上記利用料金は消費税相当額を含みます。

※割引又は割増等にに伴い、利用料金に10円未満の端数が生じた場合は、その端数を切り捨てた金額をご請求させていただきます。

山口県民芸術文化ホールながと 設備及び器具利用料金表

(単位：円)

種別	設備及び器具名	数量	利用料金	種別	設備及び器具名	数量	利用料金
舞台設備	廻り盆	1式	6,680	舞台照明器具	ローアホリゾントライト	10本	200
	大迫り	1式	2,050		鳥屋口ライト	1式	100
	小迫り	2式	410		プロセミアムボーダーライト	1式	510
	船底迫り	1式	2,160		中アッパーホリゾントライト	1列	1,640
	花道	1式	1,850		大アッパーホリゾントライト	1列	1,640
	すっぽん	1式	510		トーメンタルライト	1対	300
舞台器具	舞台用所作台(開帳場、化粧框共)	1式	6,370		フロントサイドライト	1対	2,360
	花道用所作台(すっぽん用共)	1式	1,850		天井花道ライト	1式	300
	平台(開き足、箱足共)	70枚	50		天井ライト	1式	100
	松羽目	1式	410		シーリングライト	1式	1,640
	竹羽目	1式	720		バルコニーライト	1式	410
	揚幕(鳥屋、大臣囲い、文楽)	4枚	50		センターピンスポットライト	2台	1,130
	紗幕(グレー)	1枚	510		センターカッターピンスポット	4台	300
	暗転幕	1枚	200		スポットライト		
	定式幕	1枚	410		平凸レンズハロゲン 500w	12台	50
	東西幕	1組	100		フルネル " 500w	12台	50
	ジョーゼット アーチ	1式	1,020		平凸 " 1kw	20台	50
	ジョーゼット 袖	5枚	200		ハードエッジ " 1kw	20台	50
	金屏風	2双	300		フットスポット 500w	8台	50
	緋毛せん(大・中・小)	20枚	50		効果機	1式	1,440
	フェルト毛せん(紺)	4枚	50	ストロボキャノン	4台	50	
	長布団(大・中)	12枚	50	波マシン	4台	50	
	上敷(大・中・小)	14枚	50	ミラーボール(大・中)	2台	50	
	スタイロ畳	16枚	50	スタンド	34本	50	
	地絨(グレー×3枚・黒×2枚)	5枚	100	移動タワー	1台	200	
	高座用座布団	2枚	50	調光卓	1式	3,700	
	大臣囲い(前虹梁、後虹梁共)	1式	7,500	ワイヤレス装置	1式	2,770	
	文楽舞台(文楽廻し他)	1式	5,040	舞台音響(音響器具)	音響卓(劇場内)	1式	3,800
	竹本出語り用床	1式	1,330		ソース用機器(カセット、CD、MD他)	6台	100
	スクリーン	1枚	1,540		移動型操作設備(舞台袖)	1式	410
	演台(花台共)	1式	720		移動型音響設備(スピーカー、アンプ)	1式	2,360
	司会者台	1台	200		インカム(ヘッドセット、ヘルムパック)	14組	100
	式典用机	6台	50		エアモニターマイク	2本	200
	式典用椅子	40脚	50		ラインマイク(スタンド付)	35本	2,160
吊り看板枠(900×2727)	4枚	50		ワイヤレスマイク(スタンド付)	12本	1,230	
プログラムスタンド	2台	50		モニタースピーカー	8台	50	
指揮者台	1台	50	映像設備・器具	ビデオプロジェクター	1台	720	
譜面台	60台	20		ビデオビューアー	1台	100	
指揮者用譜面台	1台	50		S-VHS VTR(ビデオデッキ)	1台	50	
グランドピアノ(ヤマハCF-ⅢS)	1台	5,340		移動用スクリーン(150、200)	2台	200	
姿見	2台	50		ドルビーデジタルサウンド35mm映写設備	1式	15,730	
舞台稽古用テーブル	2台	50		スライドプロジェクター	1台	50	
ドライアイスマシン	1台	200		グランドピアノ(カワイRX-A)	1台	1,540	
スモークマシン	1台	100		会議室用移動放送設備(マイク、スピーカー、アンプ)	1式	920	
仮設反響板	14台	200		会議室用演台(花台共)	1台	100	
				会議室用司会者台	1台	50	
舞台照明	ボーダーライト	5列	1,230	ビデオ内蔵テレビ	1台	50	
	サスペンションライト	5列	3,600	持込器具電気料(1時間1kwにつき)		40	
	フットライト	8本	50				
	花道フットライト	8本	50				

※利用料金は、午前(9:00～12:00)、午後(13:00～17:00)、夜間(18:00～22:00)の各時間帯における利用をそれぞれ1回として計算します。

※上記利用料金には消費税を含みます。児童、生徒若しくは学生が劇場の設備器具を使用する場合は、基準額の半額の利用料金となります。

ながと総合体育館 利用料金表

(単位：円)

利用区分	時間帯		施設名	入場料等を徴収しない場合			入場料等を徴収する場合		
				アマチュアスポーツ及び文化行事	左記以外で営利又は宣伝を目的としない場合	営利又は宣伝を目的とする場合	アマチュアスポーツ及び文化行事	左記以外で営利又は宣伝を目的としない場合	営利又は宣伝を目的とする場合
				午前	9時～12時	アリーナ	3,880	15,550	31,100
専用使用	午前	9時～12時	軽運動室	810	3,240	6,480	1,620	6,480	12,960
			アリーナ	5,180	20,730	41,470	10,360	41,470	82,940
	午後	13時～17時	軽運動室	1,080	4,320	8,640	2,160	8,640	17,280
			アリーナ	5,180	20,730	41,470	10,360	41,470	82,940
	夜間	18時～22時	軽運動室	1,080	4,320	8,640	2,160	8,640	17,280
			アリーナ	5,180	20,730	41,470	10,360	41,470	82,940
	2時間	13時～15時	アリーナ	3,090	12,430	24,860	6,210	24,860	49,750
		15時～17時		640	2,590	5,180	1,290	5,180	10,360
	延長	1時間	アリーナ	1,290	5,180	10,360	2,590	10,360	20,730
				軽運動室	270	1,080	2,160	540	2,160
1/2使用	午前	9時～12時	アリーナ	1,940	7,770	15,550	3,880	15,550	31,100
	午後	13時～17時		2,590	10,360	20,730	5,180	20,730	41,470
	夜間	18時～22時		2,590	10,360	20,730	5,180	20,730	41,470
	2時間	13時～15時		1,540	6,210	12,430	3,100	12,430	24,870
		15時～17時							
	延長	1時間		18時～20時	640	2,590	5,180	1,290	5,180
20時～22時									
1/3使用	午前	9時～12時	アリーナ	1,290	5,180	10,360	2,590	10,360	20,730
	午後	13時～17時		1,720	6,910	13,820	3,450	13,820	27,640
	夜間	18時～22時		1,720	6,910	13,820	3,450	13,820	27,640
	2時間	13時～15時		1,030	4,140	8,280	2,070	8,280	16,580
		15時～17時							
	延長	1時間		18時～20時	430	1,720	3,450	860	3,450
20時～22時									
1/5使用	午前	9時～12時	アリーナ	780	3,110	6,220	1,560	6,220	12,440
	午後	13時～17時		1,040	4,150	8,300	2,080	8,300	16,590
	夜間	18時～22時		1,040	4,150	8,300	2,080	8,300	16,590
	2時間	13時～15時		620	2,490	4,980	1,250	4,980	9,950
		15時～17時							
	延長	1時間		18時～20時	260	1,040	2,080	520	2,080
20時～22時									

※1/3、1/5の複数使用は、利用数を乗じた額が利用料金となります。2/2、3/3、5/5利用は、専用使用とみなします。

附属施設及び設備	選手控室(1、2)	100円/1時間/1室
	放送室(アリーナ)	50円/1時間
	トレーニング室	1人1回/210円(学生は100円)
	シャワー室	1人1回/100円(学生は50円)
	冷暖房設備(アリーナ)	10,800円/1時間
	〃 (軽運動室)	2,160円/1時間
	その他(電気料金)	既設の電気設備以外に電気設備を設置し使用する場合は、1キロワット当たり1時間につき40円の電気料金を使用料に加算する。

※上記利用料金は消費税相当額を含みます。

※割引又は割増等に伴い、利用料金が10円未満の端数が生じた場合は、その端数を切り捨てた金額をご請求させていただきます。

別表1 山口県民芸術文化ホールなかと 平成29年度文化事業の事業計画

(単位：千円)

番号	ジャンル	事業名	事業内容 (実施目的、内容、対象者、事業の特色等)	実施手法	時期 期間	入場料/参加 料の設定	入場者/参 加者見込	支出①	収入②	差引 ②-①
1	古典 芸能	なかと近松文楽	ルネッサオリジナル文楽公演	単独	7月9日 1日1回	有/全席指定 5,800~3,800	680	9,240	5,437	△ 3,803
2	古典 芸能	松竹大歌舞伎	出演：中村獅童ほか	単独	11月18日 1日2回	有/全席指定 7,900~7,400	1,160	10,939	8,512	△ 2,427
3	古典 芸能	万作・萬斎狂言公演	野村万作(人間国宝)・野村萬斎 らによる狂言公演	単独	1月20日 1日1回	有/全席指定 5,700~5,200	730	3,182	3,971	789
4	伝統 芸能	やまぐち伝統芸能まつり	山口県指定文化財の伝統芸能の 紹介	単独	3月 1日1回	無/全席自由	720	580	200	△ 380
5	演芸	立川志の輔落語会	立川志の輔による落語会	単独	9月3日 1日1回	有/全席指定 4,700	650	2,748	3,049	301
6	演劇	きかんしゃトーマス	ファミリーミュージカル「きか んしゃトーマス」	単独	5月7日 1日2回	有/全席指定 2,500	1,130	3,321	2,747	△ 574
7	演劇	東宝「ミッドナイト・イン・ パリ」	出演：溝端淳平、栗山千明、中 村雅俊、浅田美代子ほか	単独	10月14日 1日1回	有/全席指定 6,800~6,300	660	6,169	4,336	△ 1,833
8	音楽	三山ひろしコンサート	演歌歌手・三山ひろしのコン サート	単独	5月11日 1日2回	有/全席指定 6,500	780	138	495	357
9	音楽	精華女子高校吹奏楽部コン サート	吹奏楽、マーチングコンサート	単独	9月17・18日 2日2回	有/全席指定 2,000~1,000	1,000	1,684	1,826	142
10	音楽	ピアノデュオ・クトロヴァッ ツ	ウィーン出身の兄弟デュオによ るピアノ演奏	共催	9月26日 1日1回	有/全席指定 3,500~2,000	410	2,800	2,345	△ 455
11	音楽	T A O 2017	和太鼓エンターテイメント・T A Oのコンサート	単独	12月2・3日 2日3回	有/全席指定 5,200~4,700	1,930	8,041	9,669	1,628
12	音楽	N響メンバーによるクリスマ スコンサート	弦楽四重奏コンサート	単独	12月17日 1日1回	有/全席自由 3,500~2,000	490	1,609	1,608	△ 1
13	映画	シネマ ルネッサなかと(優 秀映画)	文化庁推薦の優秀映画の上映会	共催	8月 2日6回	有/全席自由 300	360	203	108	△ 95
14	支援 (伝統 芸能)	長門市民文化祭(伝統芸能)	邦楽や日舞などの伝統芸能の実 演	共催	11月11日 1日1回	無/全席自由	410	226	0	△ 226
15	支援 (演劇)	市民劇団活動支援事業	市民劇団の活動支援	共催	1日1回	有/全席自由 500	410	0	0	0
16	協働 (伝統 芸能)	なかと和太鼓フェスティバル	長門市内の和太鼓グループの演 奏会	共催	7月16日 1日1回	有/全席自由 1,000	570	0	0	0
17	協働 (音楽)	自衛隊音楽隊コンサート	自衛隊音楽隊によるコンサート	共催	5月28日 1日1回	無/全席自由	490	0	0	0
18	協働 (音楽)	大津あきら杯歌謡コンクール	故大津あきら氏の顕彰歌謡コン クール	共催	12月10日 1日1回	有/全席自由 1,000	730	319	216	△ 103
19	協働 (音楽)	おやじバンドまつり	アマチュアバンドの発表会	共催	1月 1日1回	有/全席自由 1,000	570	0	0	0
20	育成 (古典 芸能)	文楽講座(2回)	文楽の世界をわかりやすく紹介 する講座	単独	2日2回	有/全席自由 500	140	892	920	28
21	育成 (古典 芸能)	狂言教室	狂言の世界をわかりやすく紹介 する講座	単独	1月20日 1日1回	有/全席自由 500	120	1,197	30	△ 1,167
22	育成 (伝統 芸能)	和太鼓ワークショップ(2 回)	和太鼓の世界をわかりやすく紹 介する講座	単独	2日2回	有/全席自由 500	60	110	30	△ 80
23	育成 (音楽)	子どもたちによるフレッシュ コンサート	音楽を学ぶ児童・生徒の発表機 会の提供	単独	4月9日 1日1回	無/全席自由	480	100	0	△ 100
24	育成 (その他)	サンクスまつり	アートマーケット、親子向けイ ベント	共催	3月4日 1日1回	無/全席自由	400	411	320	△ 91
25	育成 (その他)	バックステージツアー	劇場の舞台裏見学・体験	単独	1日1回	参加無料	50	0	0	0
26	展示	和紙人形展	和紙人形のロビー展	単独	通年	入場無料	3,000	0	0	0
27	展示	鯉のぼり展	児童福祉月間に因んだ鯉幟の展 示	単独	4~5月 会期20日	入場無料	1,000	0	0	0
28	展示	文楽写真展	劇場公演と運動した企画展	共催	6月 会期10日	入場無料	1,000	0	0	0
29	展示	引揚港・仙崎展	引揚港・仙崎の当時の様子を写 真パネルで紹介	単独	8~9月 会期30日	入場無料	1,000	0	0	0
30	展示	近松人形の花形たち展	近松門左衛門の世界を和紙人形 で紹介	単独	11月 会期20日	入場無料	1,000	254	0	△ 254
31	展示	若手アーティスト展	若手アーティストの作品展	単独	12月 会期20日	入場無料	800	50	0	△ 50
32	展示	北浦伝統文化展	北浦地域の伝統文化を紹介	単独	30年1月 会期20日	入場無料	1,000	30	0	△ 30
33	展示	山口県の伝統芸能展	伝統芸能まつりの出演団体の資 料展	単独	2月 会期20日	入場無料	1,000	80	0	△ 80
34	展示	雛人形展	雛祭りに因んだ雛人形の展示	単独	30年3月 会期20日	入場無料	1,000	0	0	0
合計							24,930	54,323	45,819	△ 8,504