

平成27年度
事業計画書

自 平成27年4月 1日

至 平成28年3月31日

公益財団法人 長門市文化振興財団

山口県長門市仙崎818番地1

目 次

ルネッサながと平成27年度事業計画書	1
別表（事務局組織図）	10
別表（事務分掌表）	11
別表（山口県民芸術文化ホールながと利用料金表）	12
別表（ながと総合体育館利用料金表）	14
別表1（文化事業の事業計画書）	15

ルネッサながと 平成27年度事業計画書

1 管理業務を行う上での基本方針

地域の活性化と魅力ある文化のまちづくりにつなげるため、安全で安心、快適な施設環境の提供に努め、利用者の視点に立ったサービスの向上を図るとともに、常にコスト意識を有しながら管理運営を行う。

2 管理執行体制

(1)組織図

別表「平成27年度事務局組織図」を参照

(2)事務分掌

別表「事務分掌表」を参照

3 文化事業

(1)実施方針

地域の文化活動の促進と伝統芸能その他の芸術の振興に寄与する施設の設置目的を果たすため、鑑賞事業、協働・支援及び育成事業、展示・情報発信事業の三事業を推進し、その実現を図る。

①鑑賞事業

劇場の特性を最大限に活かし、古典芸能・演劇・音楽コンサート・ミュージカル・映画などの優れた芸術文化の鑑賞機会を提供する。

②協働・支援及び育成事業

文化への関心・理解を深めていくため、古典芸能に関する講座・ワークショップの開催や地域の伝統芸能の継承・保存活動への支援、その他の文化活動の支援・育成を行う。

③展示・情報発信事業

あらゆる機会を捉えて文化情報の発信に努め、地域内外の交流につなげる。具体的には、文化情報誌の発行、ホームページの充実、文化情報ギャラリー等を活用した企画展の開催、友の会会員の拡大等に取り組む。

(2)事業計画

ジャンル		事業名	実施時期	内 容
鑑賞 13	古典芸能	ながと近松文楽	7/5	演目：冥途の飛脚、出演：桐竹勘十郎 他
		松竹大歌舞伎	11/22	出演：尾上菊之助 他
		万作・萬斎狂言公演	3/12	出演：野村万作・萬斎 他
	伝統芸能	やまぐち伝統芸能まつり	5/17・2/7	県指定無形民俗文化財の紹介（年2回）
	演芸	桂文枝独演会	9/12	桂文枝による落語会
	演劇	お花のハナックの物語	10/18	人形劇俳優・平常による段ボール人形劇
	音楽	カワムラバンド・ライブ	4/12	サザンオールスターズのカバーライブ
		由紀さおり・安田祥子コンサート	8/9	由紀・安田姉妹のコンサート
		精華女子高校吹奏楽部コンサート	9/27	吹奏楽・マーチングの演奏
		ピアノデュオ・クトロヴァッツ	12/3	ウィーンの兄弟ピアノデュオによるコンサート
		TAO 2015	12/22・23	和太鼓エンターテイメント TAO による公演
	映画	優秀映画鑑賞会	8月	文化庁推薦の優秀映画上映会
	その他	宝くじ文化公演	6/27	「音楽の絵本」コンサート
支援 2	伝統芸能	長門市市民文化祭(伝統芸能)	11/7	地域文化活動支援
	演劇	市民劇団活動支援事業	6月	市民劇団の定期公演活動支援
協働 4	伝統芸能	ながと和太鼓フェスティバル	7/20	長門市和太鼓連盟との協働
	音楽	自衛隊音楽隊コンサート	9/13	NPO ながととの協働
		大津あきら杯歌謡コンクール	12/13	北浦音楽芸能文化協会との協働
		おやじバンドまつり	1月	地元音楽愛好団体との協働
育成 5	古典芸能	文楽講座（年2回）	2月	子供から一般を対象にした文楽の講座
		狂言教室	3/12	子供から一般を対象にした狂言の講座
	伝統芸能	和太鼓ワークショップ(年2回)	8月・1月	子供から一般を対象にした和太鼓の講座
	音楽	子どもたちによるフレッシュコンサート	4/5	地域で音楽を学ぶ児童生徒の発表会
	その他	バックステージツアー	8月	劇場の舞台裏体験・見学
展示 10	企画展	和紙人形展	通年	近松門左衛門の世界を和紙人形で紹介
		鯉のぼり展	4～5月	児童福祉月間に因んだ鯉のぼり等の展示
		山口県の伝統芸能展	5月・2月	やまぐち伝統芸能まつり出演団体の紹介
		近松人形の花形たち展	6～7月	近松作品の登場人物を和紙人形で紹介
		関係団体共催企画展	8月	県書連、若手アーティスト展実行委員会との共催
		引揚港・仙崎展	8～9月	引揚港「仙崎」の当時の様子を紹介
		坂倉秀典展	10月	長門市ゆかりの作家作品展
		ルネッサながと 15年の歩み展	12月	関係資料を通じて過去の実績を紹介
		北浦伝統文化展	1月	北浦地域に伝わる書画・凧等の紹介
雛人形展	3月	雛祭りに因んだ人形展		

詳細は別表に記載すること。(別表1)

(3)その他事業計画

①開館 15 周年記念事業

- ・ルネッサながと開館 15 周年を記念し、広く県民の文化活動の活性化と地域住民の文化に対する意識高揚を目的として、施設の特性を活かした以下の記念事業を実施する。
 - 古典芸能事業の内容充実と県指定無形民俗文化財を一堂に会した記念公演の実施
 - ・文楽ワークショップ、やまぐち伝統芸能まつり
 - 通年で取り組めない大型企画や幅広い年齢層を対象にした企画の実施
 - ・由紀さおり・安田祥子コンサート、TAO 公演の 3 回実施、お花のハナックの物語
 - アリーナを利用した事業の実施
 - ・精華女子高校吹奏楽部コンサート、バレーボール教室
- ・様々な機会・手段を用いて「開館 15 周年」を周知するとともに、日頃ルネッサながとを利用する機会の少ない、幼児・児童、障害者等が気軽に利用できる機会を作り、幅広く県民への利用促進を図る。
 - 27 年度の全事業に「開館 15 周年記念」の冠をつけて実施
 - 記念グッズの作成・配布、遊び広場の開催

②友の会

- ・情報誌の無料送付、チケットの優先発売、チケットや館内レストランの割引、チケット送料無料サービス等を行い、個人会員 1,000 人を目標に会員数の拡大に努める。

③広報計画

- ・県内の文化施設や各種団体、道の駅及び理美容院をはじめ、宇部空港、高速道路サービスエリアなどの交通機関、旅行関連会社等への積極的な情報発信。
- ・情報誌の年 3 回発行、ホームページや SNS を用いた情報発信。
- ・テレビ・ラジオ・新聞等各種メディアを用いた定期的な広報とパブリシティの効果的活用。

④コラボ計画

- ・他団体と連携してロビー・ホワイエなどの空きスペースを有効利用した各種展示やフリーマーケット等を開催するほか、施設開放等を通じて施設の PR を行う。

事業名	実施時期	内容
ロビー・ホワイエ展	随時	・市内団体との連携による展示会等
フリーマーケットまつり	11 月	・フリーマーケット、ロビー茶会
サンクスまつり	3 月	・フリーマーケット、トレーニング教室、施設開放等

⑤アンケート調査

- ・事業の評価、分析、反映を行うため、文化事業鑑賞・参加者にアンケート調査を実施する。

4 スポーツ事業（自主事業）

(1)実施方針

市民の健康増進と体育、スポーツの振興及び文化、スポーツの交流と創出を目的に、スポーツ競技事業、普及事業、交流事業の三事業の推進を図る。

①スポーツ競技事業

バレーボール、ソフトテニス等の競技大会を地域の体育団体や教育機関等の協力または助言を得ながら実施する。

②普及事業

市民の健康増進と体育、スポーツ振興を図るため、バレーボール教室、トレーニング教室等を開催する。

③交流事業

アリーナや軽運動室を利用して、文化とスポーツの交流と創出を目的に、地域各種団体との協働プログラム等を実施する。

(2)事業計画

種別	事業名	実施時期	内容
スポーツ競技事業	ルネッサ杯バレーボール大会	4月	一般を対象にした競技会
スポーツ競技事業	ルネッサ杯ソフトテニス大会	6・12月	同上
普及事業	バレーボール教室	8月	一般を対象にした講習会
普及事業	施設無料開放、トレーニング教室	3月	各種スポーツの無料体験

5 施設の運営（貸館事業）

(1)実施方針

利用者視点に立ったサービスの向上を図り、全ての住民が快適で利便性をもって利用できる運営に努める。

(2)休館日・開館時間

	年	月	日	曜	理由
休館日	27	12	29	火	条例では12月29日から1月3日まで休館日となっているが、長門市成人式開催のため1月3日は臨時開館とするもの
	28	1	2	土	
臨時休館日	27	4	20	月	空調設備・自動ドア・非常用発電機点検
	27	6	8	月	備品点検、職員研修
	27	6	9	火	非常放送・トレーニング機器点検
	27	7	6	月	消防設備点検、カーペット清掃
	27	8	17	月	備品点検、職員研修
	27	10	19	月	空調設備・自動ドア・非常用発電機点検
	27	12	7	月	消防設備・トレーニング機器点検
	28	1	18	月	電話・誘導無線設備点検、カーペット清掃
	28	3	7	月	電気設備点検（停電作業）
開館時間	9:00～22:00				

(3) 利用料金・減免の基準

① 施設の利用料金

「山口県民芸術文化ホールながと利用料金表」及び「ながと総合体育館利用料金表」を参照

② 舞台設備及び器具等の利用料金

「山口県民芸術文化ホールながと 設備及び器具利用料金表」を参照

③ 利用料金の割引制度

	内容	対象施設	割引率
リピート割引	年間複数回文化活動で利用する場合の 2 回目以降の施設使用料を割引 (本番のみ)	劇 場	20 %
区分割引	1 階席のみ利用する場合の施設使用料金を割引	劇 場	20 %
	3 分の 2 以内の利用の場合の施設使用料金を割引	文化情報センター	50 %
学生割引	学生以下 (幼児含む) が文化又は教育的に利用する場合の設備・器具使用料を割引	劇 場	50 %
連続利用割引	連続利用の場合で準備後に使用しない時間帯の施設使用料金を割引	劇場・楽屋 文化情報センター	100 %
併用割引	劇場と併用する場合の楽屋使用料金を割引	楽 屋	50 %

④ 減免の基準

【文化ホール】「山口県民芸術文化ホール条例」第 13 条 3 項により、利用料金を半額とするもの

ア. 営利若しくは宣伝を目的としない文化及びスポーツ活動を行うための使用であって、次の何れかに該当するもの

- ・市町が主催(市町が参画する実行委員会による場合を含む)、共催、後援する催物
- ・障害者が使用する場合
- ・幼稚園又は保育所の幼児が園長等の申請により教育上使用する場合
- ・長門文化協会、油谷の文化を高める会又は三隅文化団体連絡協議会 (共にグループ会員を含む) が使用する場合
- ・スポーツの振興を目的とする公共的団体、長門市体育協会及び加盟団体が使用する場合

イ. 県(教育委員会等を含む)が主催(県が参画する実行委員会による場合を含む)、共催、後援する催物

ウ. 長門市(教育委員会等を含む)が主催(市が参画する実行委員会による場合を含む)、共催、後援する催物

エ. (公財)長門市文化振興財団が使用する場合

【体 育 館】「長門市体育館条例」第 13 条 3 項により、利用料金を半額とするもの

ア. 文化及びスポーツの振興を目的とし、営利若しくは宣伝を目的とせず、かつ入場料等を徴収しない使用であって、次の何れかに該当するもの

- ・障害者が使用する場合
- ・長門市内の幼稚園又は保育所の幼児が園長等の申請により教育上使用する場合
- ・長門市体育協会及び加盟団体が使用する場合
- ・長門文化協会、油谷の文化を高める会又は三隅文化団体連絡協議会 (共にグループ会員を含む) が使用する場合

イ. 県(教育委員会等を含む)が主催(県が参画する実行委員会による場合を含む)、共催、後援する催物

エ. (公財)長門市文化振興財団が使用する場合

6 施設及び器具の維持管理

(1) 実施方針

特色ある施設の機能に応じた管理運営に取り組み、常に良好な環境で使用できるよう努める。保守管理については、運営上非常に重要な業務であることから設置業者に委託する。また、ほかに同等の管理ができる業者が複数あると認められる場合は、競争入札等により決定する。

(2) 外部委託業務の内容

委託業務		委託先決定方法
舞台設備	(株)やの舞台美術	随意契約
舞台機構設備	三菱重工メカトロシステムズ(株)	
舞台音響設備	ヤマハサウンドシステム(株)大阪営業所	
舞台照明設備	丸茂電機(株) 広島営業所	
空調機器設備	(株)三晃空調 山口営業所	
発電機設備	三菱電機プラントエンジニアリング(株)中国支社	
機械警備設備	総合警備保障(株)山口支社	
エレベーター設備	フジテック(株)広島支店	
電気設備	(株)きんでん 中国支社下関営業所	
電気工作物	一般財団法人中国電気保安協会	
電話設備	山口システム通信(株)	
自動ドア設備	オーカ装置工業(株)	
屋外清掃	特定非営利活動法人長門市手をつなぐ親の会	
周辺芝生管理	(公社)長門市シルバー人材センター	
屋内清掃	(有)長門ビルサービス	
火災報知器設備	山口防災工業(株)	入札
周辺樹木管理	長門緑地造園(有)	

(3) 修繕計画

修繕箇所	修繕の内容
舞台機構設備	舞台設備修繕、機器交換
舞台音響設備	舞台音響設備修繕、機器交換
舞台照明設備	舞台照明設備修繕、機器交換
電気設備	電気設備修繕、機器交換
空調設備	空調設備修繕、機器交換
火災報知器設備	火災報知器設備補修、機器交換
その他	ロビー等雨漏り補修、トレーニング機器修繕
以上合算合計金額	¥ 3,800,000

7 その他サービス向上対策

項目	内容
利用者ニーズの把握	<ul style="list-style-type: none"> 文化事業鑑賞・参加者アンケートの実施 施設利用者アンケートの実施 <幅広い層の意見集約が得られるための取り組み> <ul style="list-style-type: none"> 利用者へアンケートを直接手渡しし、回答を依頼 回答意欲向上を図るための回答者への特典付与検討 苦情等への迅速で適切な対応と改善結果の公表 提言ボックスの設置
ホスピタリティの向上	<ul style="list-style-type: none"> 未就学児を伴う親の施設利用をサポート（託児の実施） 公演時の駐車場の確保や客席への優先案内等障害者の施設利用をサポート
案内表示の工夫	<ul style="list-style-type: none"> ホームページやチラシ等に施設へのアクセス経路や問い合わせ先を分かりやすく掲載 館内表示を利用者に分かりやすく掲示 休館日、開館時間、利用料金等を施設内の見やすい場所へ掲示するとともに、ホームページ等で周知
職員のサービス意識の向上	<ul style="list-style-type: none"> 接遇技術の向上や非常時を想定した各種職員研修の定期的な実施 外部研修への積極的な参加 ミーティングの随時開催や公演時のインカム利用等により職員間での情報共有を徹底 利用者への声かけの徹底
施設環境の整備	<ul style="list-style-type: none"> 常に良好な状態で施設が利用できるよう、定期的に設備や備品について全職員で状態を確認するほか、年2回、全ての設備・機器・備品の自主点検を実施

8 数値目標の設定及び利用促進計画

(1)数値目標

		23年度	24年度	25年度	26年度	27年度	
文化ホール	① 利用率 (%)	60	60	60	60	60	
	② 利用者数 (人)	80,000	80,000	80,000	80,000	80,000	
体育館	③ 利用率 (%)	95	95	95	95	95	
	④ 利用者数 (人)	80,000	80,000	80,000	80,000	80,000	
利用者満足度 (%)	⑤ 文化事業	80	80	80	80	80	
	貸館事業	⑥文化ホール	80	80	80	80	80
		⑦体育館	80	80	80	80	80

※1 利用者満足度は、アンケート調査等による。

(2) 利用促進計画

① 文化事業

項目	実施時期	内容
古典芸能の取組強化	通年	<ul style="list-style-type: none"> ・長門市ゆかりの劇作家・近松門左衛門に因んだ長門発の文楽公演を自主制作し、全国に発信 ・古典芸能の理解と関心を深めることを目的にした「ルネッサかわら版」の発行（年3回） ・古典芸能をテーマにした各種講座の企画・実施 ・県内他団体と連携した古典芸能普及活動の実施
協働事業の推進	通年	<ul style="list-style-type: none"> ・地域文化団体等との協働や連携による事業展開
入場券の販売促進	通年	<ul style="list-style-type: none"> ・企業・団体との連携による販売網の拡大 ・温泉旅館との連携による宿泊プランの実施 ・旅行業者との連携による団体顧客の確保
幅広い広報活動	通年	<ul style="list-style-type: none"> ・情報誌の年3回発行 ・ホームページやSNSを利用した情報発信 ・パブリシティの効果的利用
顧客サービスの充実	通年	<ul style="list-style-type: none"> ・友の会制度の充実 ・アンケートによるニーズの分析と改善努力 ・劇場等利用時の休憩場所確保 ・全主催事業での託児サービスの実施 ・新幹線口や空港からの送迎サービスの検討
飲食・物販サービス	通年	<ul style="list-style-type: none"> ・全主催事業に地域物産や軽食、飲み物等の物販・飲食サービスを実施

② 貸館事業

項目	実施時期	内容
利用者満足度の向上	通年	<ul style="list-style-type: none"> ・劇場利用の際、事業毎に担当職員を2名配置し、事前の打合せから本番当日までをサポート ・夜間受付の実施 ・アンケートによるニーズの分析と改善努力 ・利用者への声かけの徹底 ・利用者に分かりやすい案内表示の設置 ・幼児・高齢者や障害者に配慮した施設利用環境の整備
幅広い広報活動	通年	<ul style="list-style-type: none"> ・あらゆる媒体を利用した情報発信 ・パブリシティの効果的利用
各種大会等の誘致	通年	<ul style="list-style-type: none"> ・行政や関係機関等と連携した各種大会や大学などの部活動、サークル活動等の誘致
コラボ事業の推進	通年	<ul style="list-style-type: none"> ・地元団体との協力によるロビー展等の開催
児童・生徒・学生の利用促進	通年	<ul style="list-style-type: none"> ・児童・生徒・学生が利用しやすい施設環境づくり

9 収入の確保・経費節減対策

①文化事業

- ・ 公的機関や民間の助成団体などからの助成金及び補助金収入の確保
- ・ 公演等の早期決定と積極的な営業活動による収入の確保
- ・ 友の会会員数の拡大努力
- ・ 旅行関連会社等への営業展開による団体顧客確保
- ・ 他館や関係団体との協働イベントの開催による開催経費縮減の努力

②維持管理・運営事業

- ・ 保守業者との点検項目の見直しや複数年契約等による維持管理費縮減の努力
- ・ 業者との直接交渉によるコスト削減の努力
- ・ こまめな消灯やロビー、外灯などの点灯個所の見直し、独自の冷暖房稼働基準設定等、省エネへの取り組みによる光熱費や燃料費の節減努力

10 その他

(1)公立文化施設協会

- ・ 平成 27・28 年はルネッサながとが全国公立文化施設協会中四国支部支部長館（全国協会理事、県協議会会長を兼ねる）となるため、中四国公立文化施設内での調査研究事業、アートマネジメント研修や技術研修会などの研修事業、年 3 回の委員会の開催等を主宰する予定。

平成27年度事務局組織図

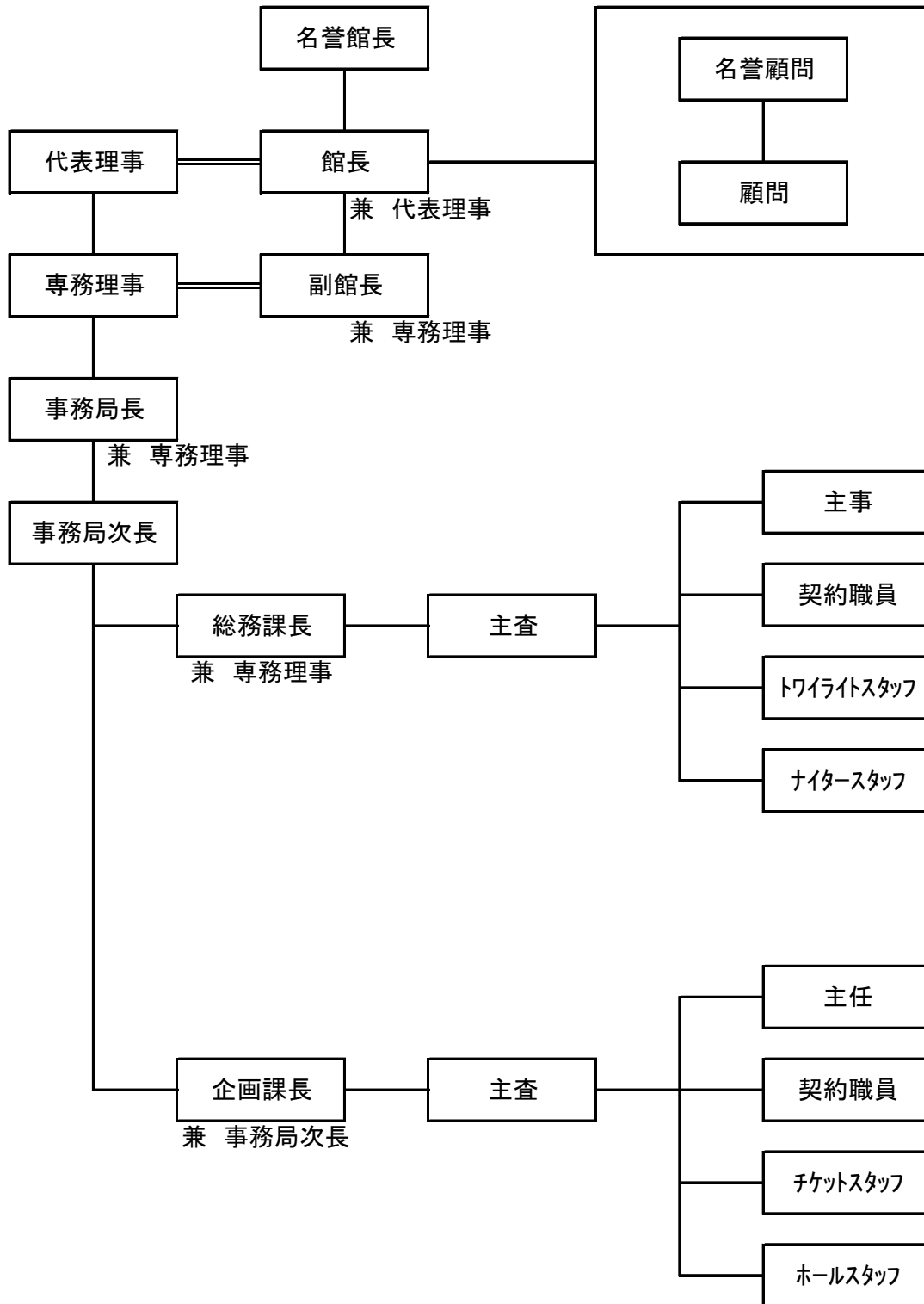

事務分掌表

総務課		主任	副主任
1	理事会、評議員会に関する事	岩崎	大谷
2	定款及びその他諸規定に関する事	岩崎	大谷
3	職員の人事、給与及び服務に関する事	岩崎	大谷
4	職員研修及び福利厚生に関する事	岩崎	大谷
5	職員の採用に関する事	岩崎	大谷
6	資金計画に関する事	岩崎	大谷
7	予算及び決算に関する事	岩崎	大谷
8	経理及び会計に関する事	大谷	植草
9	各種契約に関する事	岩崎	大谷
10	物販に関する事	植草	大谷
11	施設及び設備の維持管理に関する事	大谷	植草
12	文書及び公印に関する事	岩崎	中野
13	資産の取得、管理及び処分に関する事	岩崎	大谷
14	現金及び有価証券の出納及び保管に関する事	大谷	植草
15	物品の調達、管理及び処分に関する事	植草	大谷
16	県及び市からの委託に関する事	岩崎	大谷
17	公立文化施設協議会に関する事	岩崎	中野
18	その他他の課において分掌しない事項に関する事	大谷	植草

企画課		主任	副主任
1	自主文化事業の企画・実施に関する事	上田	河野
2	自主文化事業の広報宣伝に関する事	河野	柿並
3	各種文化情報の収集・提供に関する事	柿並	吉本
4	各種文化事業の調査・研究に関する事	柿並	吉本
5	芸術文化団体等の育成・指導に関する事	河野	柿並
6	各種助成団体等との調整、企業メセナに関する事	上田	河野
7	企画運営委員会に関する事	上田	河野
8	友の会に関する事	柿並	河野
9	使用の受付及び許可に関する事	上田	金本
10	利用料金の徴収に関する事	柿並	金本
11	貸館の広報宣伝に関する事	柿並	河野
12	ホームページの作成及び情報誌の発行に関する事	河野	柿並
13	自主文化事業に係る契約に関する事	上田	河野
14	施設利用に係る指導、助言に関する事	上田	河野
15	ホールスタッフに関する事	河野	柿並
16	各種文化事業のチケット販売促進に関する事	河野	柿並
17	各種チケットの管理及び料金の収納に関する事	河野	吉本
18	その他文化の振興及び施設の利用案内、利用促進に関する事	上田	河野

山口県民芸術文化ホールなかと 利用料金表

(単位：円)

施設名		休日等区分	午前	午後	夜間	午前～午後	午後～夜間	全日	延長料
			9:00～12:00	13:00～17:00	18:00～22:00	9:00～17:00	13:00～22:00	9:00～22:00	1時間
劇場	徴収しないか 1,000円未満	平日	18,510	27,770	37,020	46,280	64,790	83,300	9,250
		土・日・祝	22,210	33,320	44,420	55,530	77,740	99,960	11,100
	1,000円以上 2,000円未満 (文化活動以外)	平日	31,460	47,200	62,930	78,670	110,140	141,610	15,720
		土・日・祝	37,750	56,640	75,510	94,400	132,160	169,930	18,860
	2,000円以上 3,000円未満	平日	37,020	55,540	74,040	92,560	129,580	166,600	18,500
		土・日・祝	44,420	66,640	88,840	111,070	155,490	199,920	22,200
3,000円以上	平日	46,270	69,420	92,550	115,700	161,970	208,250	23,120	
	土・日・祝	55,520	83,300	111,060	138,840	194,360	249,900	27,740	
楽屋	大楽屋	区分なし	720	920	1,130	1,640	2,050	2,770	270
	中楽屋		510	610	820	1,120	1,430	1,940	200
	小楽屋		200	200	300	400	500	700	70
	楽屋事務室		200	200	300	400	500	700	70
	主催者控室		100	100	100	200	200	300	20
リハーサル室		平日	3,490	4,620	5,860	8,110	10,480	13,970	1,460
		土・日・祝	4,180	5,540	7,030	9,730	12,570	16,760	1,750
文化情報ギャラリー		平日	4,210	5,650	7,090	9,860	12,740	16,950	1,760
		土・日・祝	5,050	6,780	8,500	11,830	15,280	20,340	2,110
大会議室		平日	1,330	1,740	2,260	3,070	4,000	5,330	560
		土・日・祝	1,590	2,080	2,710	3,680	4,800	6,390	670
中会議室		平日	920	1,230	1,540	2,150	2,770	3,690	380
		土・日・祝	1,100	1,470	1,840	2,580	3,320	4,420	450
小会議室(和室)		平日	300	410	510	710	920	1,220	120
		土・日・祝	360	490	610	850	1,100	1,460	140

営利等に使用する場合

(単位：円)

施設名		休日等区分	午前	午後	夜間	午前～午後	午後～夜間	全日	延長料
			9:00～12:00	13:00～17:00	18:00～22:00	9:00～17:00	13:00～22:00	9:00～22:00	1時間
劇場		平日	46,270	69,420	92,550	115,700	161,970	208,250	23,120
		土・日・祝	55,520	83,300	111,060	138,840	194,360	249,900	27,740
楽屋	大楽屋	区分なし	720	920	1,130	1,640	2,050	2,770	270
	中楽屋		510	610	820	1,120	1,430	1,940	200
	小楽屋		200	200	300	400	500	700	70
	楽屋事務室		200	200	300	400	500	700	70
	主催者控室		100	100	100	200	200	300	20
リハーサル室		平日	8,720	11,550	14,650	20,270	26,200	34,920	3,650
		土・日・祝	10,460	13,860	17,580	24,320	31,440	41,900	4,380
文化情報ギャラリー		平日	10,520	14,120	17,720	24,650	31,850	42,370	4,400
		土・日・祝	12,620	16,940	21,260	29,580	38,220	50,840	5,280
大会議室		平日	3,320	4,350	5,650	7,670	10,000	13,320	1,400
		土・日・祝	3,980	5,220	6,780	9,200	12,000	15,980	1,680
中会議室		平日	2,300	3,070	3,850	5,370	6,920	9,220	950
		土・日・祝	2,760	3,680	4,620	6,440	8,300	11,060	1,140
小会議室(和室)		平日	750	1,020	1,270	1,770	2,300	3,050	300
		土・日・祝	900	1,220	1,520	2,120	2,760	3,660	360

※上記利用料金は消費税相当額を含みます。

※割引又は割増等に伴い、利用料金に10円未満の端数が生じた場合は、その端数を切り捨てた金額をご請求させていただきます。

山口県民芸術文化ホールなかと 設備及び器具利用料金表

(単位：円)

種別	設備及び器具名	数量	利用料金	種別	設備及び器具名	数量	利用料金	
舞台設備	廻り盆	1式	6,680	舞台照明器具	ローアホリゾンライト	10本	200	
	大迫り	1式	2,050		鳥屋ロライト	1式	100	
	小迫り	2式	410		プロセミアムポーターライト	1式	510	
	船底迫り	1式	2,160		中アッパーホリゾンライト	1列	1,640	
	花道	1式	1,850		大アッパーホリゾンライト	1列	1,640	
	すっぽん	1式	510		トーメンタルライト	1対	300	
舞台器具	舞台用所作台(開帳場、化粧框共)	1式	6,370		フロントサイドライト	1対	2,360	
	花道用所作台(すっぽん用共)	1式	1,850		天井花道ライト	1式	300	
	平台(開き足、箱足共)	70枚	50		天井ライト	1式	100	
	松羽目	1式	410		シーリングライト	1式	1,640	
	竹羽目	1式	720		バルコニーライト	1式	410	
	揚幕(鳥屋、大臣囲い、文楽)	4枚	50		センターピンスポットライト	2台	1,130	
	紗幕(グレー)	1枚	510		センターカッターピンスポット	4台	300	
	暗転幕	1枚	200		スポットライト			
	定式幕	1枚	410		平凸レンズハロゲン 500w	12台	50	
	東西幕	1組	100		フルネル //	500w	12台	50
	ジョーゼット アーチ	1式	1,020		平凸 //	1kw	20台	50
	ジョーゼット 袖	5枚	200		ハードエッジ //	1kw	20台	50
	金屏風	2双	300		フットスポット 500w	8台	50	
	緋毛せん(大・中・小)	20枚	50		効果機	1式	1,440	
	フェルト毛せん(紺)	4枚	50	ストロボキャノン	4台	50		
	長布団(大・中)	12枚	50	波マシン	4台	50		
	上敷(大・中・小)	14枚	50	ミラーボール(大・中)	2台	50		
	スタイロ畳	16枚	50	スタンド	34本	50		
	地絨(グレー×3枚・黒×2枚)	5枚	100	移動タワー	1台	200		
	高座用座布団	2枚	50	調光卓	1式	3,700		
	大臣囲い(前虹梁、後虹梁共)	1式	7,500	ワイヤレス装置	1式	2,770		
	文楽舞台(文楽廻し他)	1式	5,040	音響卓(劇場内)	1式	3,800		
	竹本出語り用床	1式	1,330	ソース用機器(セット、CD、MD他)	6台	100		
	スクリーン	1枚	1,540	移動型操作設備(舞台袖)	1式	410		
	演台(花台共)	1式	720	移動型音響設備(北ノカ、アソ)	1式	2,360		
	司会者台	1台	200	インカム(ヘッドセット、バルブアック)	14組	100		
	式典用机	6台	50	エアモニターマイク	2本	200		
	式典用椅子	40脚	50	ラインマイク(スタンド付)	35本	2,160		
	吊り看板	4枚	50	ワイヤレスマイク(スタンド付)	12本	1,230		
	プログラムスタンド	2台	50	モニタースピーカー	8台	50		
	指揮者台	1台	50	映像設備・器具				
	譜面台	60台	20	ビデオプロジェクター	1台	720		
	指揮者用譜面台	1台	50	ビデオビューア	1台	100		
	グランドピアノ(ヤマハCF-ⅢS)	1台	5,340	S-VHS VTR(ビデオデッキ)	1台	50		
姿見	2台	50	移動用スクリーン(150、200)	2台	200			
舞台稽古用テーブル	2台	50	ドレゼンデグ 外サウンド 35mm映写設備	1式	15,730			
ドライアイスマシン	1台	200	スライドプロジェクター	1台	50			
スモークマシン	1台	100	グランドピアノ(カワイRX-A)	1台	1,540			
仮設反響板	14台	200	会議室用移動放送設備(マイク、北ノカ、アソ)	1式	920			
舞台照明	ポーターライト	5列	1,230	会議室用演台(花台共)	1台	100		
	サスペンションライト	5列	3,600	会議室用司会者台	1台	50		
	フットライト	8本	50	ビデオ内蔵テレビ	1台	50		
	花道フットライト	8本	50	持込器具電気料(1時間1kwにつき)		40		

※利用料金は、午前(9:00~12:00)、午後(13:00~17:00)、夜間(18:00~22:00)の各時間帯における利用をそれぞれ1回として計算します。
 ※上記利用料金には消費税を含みます。学生以下が文化・教育活動で劇場を使用する場合は、基準額の半額の利用料金となります。

ながと総合体育館 利用料金表

(単位：円)

利用区分	時間帯		施設名	入場料等を徴収しない場合			入場料等を徴収する場合		
				アマチュアスポーツ及び文化行事	アマチュアスポーツ及び文化行事以外で営利又は宣伝を目的としない場合	営利又は宣伝を目的とする場合	アマチュアスポーツ及び文化行事	アマチュアスポーツ及び文化行事以外で営利又は宣伝を目的としない場合	営利又は宣伝を目的とする場合
				専用使用	午前	9時～12時	アリーナ	3,880	15,550
			軽運動室	810	3,240	6,480	1,620	6,480	12,960
	午後	13時～17時	アリーナ	5,180	20,730	41,470	10,360	41,470	82,940
			軽運動室	1,080	4,320	8,640	2,160	8,640	17,280
	夜間	18時～22時	アリーナ	5,180	20,730	41,470	10,360	41,470	82,940
			軽運動室	1,080	4,320	8,640	2,160	8,640	17,280
	2時間	13時～15時	アリーナ	3,090	12,430	24,860	6,210	24,860	49,750
		15時～17時							
		18時～20時							
		20時～22時	軽運動室	640	2,590	5,180	1,290	5,180	10,360
	延長	1時間	アリーナ	1,290	5,180	10,360	2,590	10,360	20,730
			軽運動室	270	1,080	2,160	540	2,160	4,320
1/2使用	午前	9時～12時	アリーナ	1,940	7,770	15,550	3,880	15,550	31,100
	午後	13時～17時		2,590	10,360	20,730	5,180	20,730	41,470
	夜間	18時～22時		2,590	10,360	20,730	5,180	20,730	41,470
	2時間	13時～15時		1,540	6,210	12,430	3,100	12,430	24,870
		15時～17時							
	18時～20時								
	20時～22時								
	延長	1時間	640	2,590	5,180	1,290	5,180	10,360	
1/3使用	午前	9時～12時	アリーナ	1,290	5,180	10,360	2,590	10,360	20,730
	午後	13時～17時		1,720	6,910	13,820	3,450	13,820	27,640
	夜間	18時～22時		1,720	6,910	13,820	3,450	13,820	27,640
	2時間	13時～15時		1,030	4,140	8,280	2,070	8,280	16,580
		15時～17時							
	18時～20時								
	20時～22時								
	延長	1時間	430	1,720	3,450	860	3,450	6,910	
1/5使用	午前	9時～12時	アリーナ	780	3110	6220	1560	6220	12440
	午後	13時～17時		1040	4150	8300	2080	8300	16590
	夜間	18時～22時		1040	4150	8300	2080	8300	16590
	2時間	13時～15時		620	2490	4980	1250	4980	9950
		15時～17時							
	18時～20時								
	20時～22時								
	延長	1時間	260	1040	2080	520	2080	4150	

※1/3、1/5の複数使用は、利用数を乗じた額が利用料金となります。2/2、3/3、5/5を利用の場合は、専用使用とみなします。

附属施設及び設備	選手控室(1、2)		100円/1時間/1室
	放送室(アリーナ)		50円/1時間
	トレーニング室		1人1回/210円(学生は100円)
	シャワー室		1人1回/100円(学生は50円)
	冷暖房設備(アリーナ)		10,800円/1時間
	// (軽運動室)		2,160円/1時間
	その他(電気料金)		既設の電気設備以外に電源を必要とする場合は、電気料金に相当する額を使用料に加算する。

※上記利用料金は消費税相当額を含みます。

※割引又は割増等に伴い、利用料金に10円未満の端数が生じた場合は、その端数を切り捨てた金額をご請求させていただきます。

別表1 山口県民芸術文化ホールなごと 平成27年度文化事業の事業計画

番号	ジャンル	事業名	事業内容 (実施目的、内容、対象者、事業の特色等)	実施手法	時期・期間	入場料・参加料の設定	入場者・参加者見込	支出①	収入②	差引 ②-①	
1	古典芸能	なごと近松文楽	ルネッサオリジナル文楽公演	単独	7月5日 1日1回	有/全席指定 5,800~3,800	640	9,322	4,763	△ 4,559	
2	古典芸能	松竹大歌舞伎	尾上菊之助らによる歌舞伎公演	単独	11月22日 1日2回	有/全席指定 7,700~7,200	1,200	9,177	8,329	△ 848	
3	古典芸能	万作・萬斎狂言公演	野村万作(人間国宝)・野村萬斎らによる狂言公演	単独	28年3月12日 1日1回	有/全席指定 5,700~5,200	730	3,277	3,971	694	
4	伝統芸能	やまぐち伝統芸能まつり	県指定無形民俗文化財の紹介	単独	5月17日・2月7日 2日2回	有/全席自由 500	720	1,260	260	△ 1,000	
5	演芸	桂文枝独演会	桂文枝の落語会	単独	9月12日 1日1回	有/全席指定 4,700	690	3,706	3,169	△ 537	
6	演劇	お花のハナツク物語	人形劇俳優・平常による段ボール人形劇	単独	10月18日 1日1回	有/全席指定 2,500~2,000	570	2,502	1,169	△ 1,333	
7	音楽	カワムラバンド・ライブ	サザンオールスターズのカバーライブ	単独	4月12日 1日1回	有/全席指定 3,900	640	2,744	2,446	△ 298	
8	音楽	由紀さおり・安田祥子コンサート	由紀さおり・安田祥子によるコンサート	単独	8月9日 1日1回	有/全席指定 6,800	630	6,010	4,224	△ 1,786	
9	音楽	精華女子高校吹奏楽部コンサート	吹奏楽、マーチングコンサート	単独	9月27日 1日1回	有/全席指定 2,000~1,500	610	1,311	1,041	△ 270	
10	音楽	ピアノデュオ・クトロヴァッツ	ウィーン出身の兄弟デュオによるピアノ演奏	共催	12月3日 1日1回	有/全席指定 3,500~2,000	450	2,816	2,463	△ 353	
11	音楽	TAO 2015	和太鼓エンターテインメント・TAOのコンサート	単独	12月22-23日 2日3回	有/全席指定 5,200~4,700	1,820	8,191	9,058	867	
12	映画	シネマ ルネッサなごと(優秀映画)	文化庁推薦の優秀映画の上映会	共催	8月 2日6回	有/全席自由 300	540	202	162	△ 40	
13	その他	宝くじ文化公演	「音楽の絵本」コンサート	共催	5月 1日1回	有/全席自由 未定	620	360	674	314	
14	支援(伝統芸能)	長門市民文化祭(伝統芸能)	邦楽や日舞などの伝統芸能の実演	共催	11月7日 1日1回	無/全席自由	410	226	0	△ 226	
15	支援(演劇)	市民劇団活動支援事業	市民劇団の活動支援	共催	1日1回	有/全席自由 500	410	0	0	0	
16	協働(伝統芸能)	なごと和太鼓フェスティバル	長門市内の和太鼓グループの演奏会	共催	7月20日 1日1回	有/全席自由 1,000	570	0	0	0	
17	協働(音楽)	自衛隊音楽隊コンサート	自衛隊音楽隊によるコンサート	共催	9月13日 1日1回	無/全席自由	490	0	0	0	
18	協働(音楽)	大津あきら杯歌謡コンクール	故大津あきら氏の顕彰歌謡コンクール	共催	12月13日 1日1回	有/全席自由 1,000	730	479	216	△ 263	
19	協働(音楽)	おやじバンドまつり	アマチュアバンドの発表会	共催	28年1月 1日1回	有/全席自由 1,000	570	0	0	0	
20	育成(古典芸能)	文楽講座(2回)	文楽の世界をわかりやすく紹介する講座	単独	年2回	有/全席自由 500	140	1,157	1,120	△ 37	
21	育成(古典芸能)	狂言教室	狂言の世界をわかりやすく紹介する講座	単独	28年3月12日 1日1回	有/全席自由 500	120	1,197	30	△ 1,167	
22	育成(伝統芸能)	和太鼓ワークショップ(2回)	和太鼓の世界をわかりやすく紹介する講座	単独	年2回	有/全席自由 500	60	130	30	△ 100	
23	育成(音楽)	子どもたちによるフレッシュコンサート	音楽を学ぶ児童・生徒の発表機会の提供	単独	4月5日 1日1回	無/全席自由	480	104	0	△ 104	
24	育成(その他)	バックステージツアー	劇場の舞台裏見学・体験	単独	1日1回	参加無料	50	0	0	0	
25	展示	和紙人形展	和紙人形のロビー展	単独	通年	入場無料	3,000	0	0	0	
26	展示	鯉のぼり展	児童福祉月間に因んだ鯉織の展示	単独	4~5月 会期20日	入場無料	1,000	0	0	0	
27	展示	山口県の伝統芸能展	伝統芸能まつりの出演団体の資料展	単独	5~6月 会期20日	入場無料	1,000	110	0	△ 110	
28	展示	近松人形の花形たち展	近松門左衛門の世界を和紙人形で紹介	単独	6~7月 会期20日	入場無料	1,000	254	0	△ 254	
29	展示	関係団体共催企画展	山口県書道連盟、若手アーティスト展実行委員会との共催企画	共催	8月 会期10日	入場無料	1,000	0	0	0	
30	展示	引揚港・仙崎展	引揚港・仙崎の当時の様子を写真パネルで紹介	単独	8~9月 会期30日	入場無料	1,000	30	0	△ 30	
31	展示	坂倉秀典展	長門市出身の画家・坂倉秀典氏の作品紹介	単独	10月 会期20日	入場無料	1,000	340	0	△ 340	
32	展示	開館15周年の歩み展	関係資料により開館15周年の軌跡を紹介	単独	12月 会期20日	入場無料	800	50	0	△ 50	
33	展示	北浦伝統文化展	北浦地域の伝統文化を紹介	単独	28年1月 会期20日	入場無料	1,000	30	0	△ 30	
34	展示	雛人形展	雛祭りに因んだ雛人形の展示	単独	28年3月 会期20日	入場無料	1,000	0	0	0	
合計								25,690	54,985	43,125	△ 11,860